



ΕΛΛΗΝΙΚΗ ΔΗΜΟΚΡΑΤΙΑ
ΑΠΟΚΕΝΤΡΩΜΕΝΗ ΔΙΟΙΚΗΣΗ
ΗΠΕΙΡΟΥ - ΔΥΤ. ΜΑΚΕΔΟΝΙΑΣ
ΓΕΝΙΚΗ Δ/ΝΣΗ ΔΑΣΩΝ ΚΑΙ
ΑΓΡΟΤΙΚΩΝ ΥΠΟΘΕΣΕΩΝ
Δ/ΝΣΗ ΔΑΣΩΝ ΚΟΖΑΝΗΣ
ΤΜΗΜΑ ΔΑΣΙΚΩΝ ΧΑΡΤΟΓΡΑΦΗΣΕΩΝ

Ταχ. Δ/νση : Ζ.Ε.Π. Κοζάνης
Ταχ. Κώδικας : 50 100
Πληροφορίες : Σπυρίδων Μπούσιος
Τηλέφωνο : 2461350130
Ηλ. Ταχυδρομείο : dasxkoz@yahoo.com
Δικτ. Τόπος : <http://www.apdhp-dm.gov.gr>

Κοζάνη: 08-03-2022
Αριθμ. Πρωτ: 24633

ΠΡΟΣ: Όπως ο πίνακας διανομής

**ΠΡΑΞΗ ΤΡΟΠΟΠΟΙΗΣΗΣ
ΑΝΑΡΤΗΜΕΝΟΥ / ΜΕΡΙΚΩΣ ΚΥΡΩΜΕΝΟΥ ΔΑΣΙΚΟΥ ΧΑΡΤΗ
ΟΛΩΝ ΤΩΝ ΤΟΠΙΚΩΝ ΚΑΙ ΔΗΜΟΤΙΚΩΝ ΚΟΙΝΟΤΗΤΩΝ
ΤΩΝ ΔΗΜΩΝ ΚΟΖΑΝΗΣ, ΒΟΪΟΥ, ΕΟΡΔΑΙΑΣ, ΣΕΡΒΙΩΝ ΚΑΙ ΒΕΛΒΕΝΔΟΥ ΤΗΣ Π.Ε. ΚΟΖΑΝΗΣ
ΛΟΓΩ ΕΝΣΩΜΑΤΩΣΗΣ ΔΙΟΡΘΩΣΕΩΝ ΠΡΟΔΗΛΩΝ ΣΦΑΛΜΑΤΩΝ**

Έχοντας υπόψη:

1. Τα άρθρα 13 έως 20 του Ν. 3889/2010 (Α' 182).
2. Τα άρθρα 48 και 50 του Ν. 4685/2020 (Α' 92).
3. Το άρθρο 39 του Ν. 4801/2021 (Α' 83).
4. Την 146776/2459/21.10.2016 ΥΑ (Β' 3532).
5. Την 158576/1579/04.07.2017 ΥΑ (Β' 2373).
6. Την ΥΠΕΝ/ΔΠΔ/64663/2956/03.07.2020 ΥΑ (Β' 2773).
7. Την παράγραφο Α της 153394/919/12.04.2017 Υπουργικής απόφασης (Β' 1366) "Καθορισμός, προσδιορισμός, τρόπος και διαδικασία διόρθωσης πρόδηλων σφαλμάτων στην κατάρτιση και κύρωση των Δασικών Χαρτών".
8. Την αριθμ. 16577/12-02-2021 (ΑΔΑ: ΨΝΜ00Ρ1Γ-6Ρ5) απόφαση Ανάρτησης καθώς και τις αριθμ. 59731/01-06-2021 (ΑΔΑ: ΩΖΥΡΟΡ1Γ-8ΛΜ) και 138566/29-10-2021 (ΑΔΑ: 6ΒΣ00Ρ1Γ-0ΚΜ) τροποποιητικές Αποφάσεις με τις οποίες παρατάθηκαν οι προθεσμίες υποβολής αντιρρήσεων.
9. Τις αριθμ. 12358/467/20-3-2013 (ΑΔΑ: ΒΕΑΙΟΡ1Γ-ΚΑ3, τεύχος Δ' - Φ.Ε.Κ. 170/04-04-2013), 203739/21-12-2017 (ΑΔΑ: 6ΠΚΣΟΡ1Γ-ΡΕΧ, τεύχος Δ' - Φ.Ε.Κ. 50/14-02-2018) και 7976/22-01-2020 (ΑΔΑ: Ψ3Φ00Ρ1Γ-ΟΧΑ, τεύχος Δ' - Φ.Ε.Κ. 70/13-02-2020) αποφάσεις μερικής κύρωσης του Δασικού Χάρτη όλων των τοπικών και δημοτικών κοινοτήτων των Δήμων Κοζάνης, Βοΐου, Εορδαίας, Σερβίων και Βελβενδού της Π.Ε. Κοζάνης, συνοδευόμενες από την με αριθμ. 24110/04-03-2022 (ΚΑΔ 14139) απόφαση μερικής ανάκλησης αυτής λόγω ενσωμάτωσης διόρθωσης προδήλων σφαλμάτων.
10. Την εισήγηση του Τμήματος Δασικών Χαρτογραφήσεων με τα στοιχεία του φακέλου έκαστου πολυγώνου με τα ανάλογα δικαιολογητικά για την κατάταξη του εγνωσμένου πρόδηλου σφάλματος στις κατηγορίες της παρ. Α της (7) σχετικής.

Τροποποιούμε τον αναρτημένο και μερικώς κυρωμένο Δασικό Χάρτη όλων των τοπικών και δημοτικών κοινοτήτων των Δήμων Κοζάνης, Βοΐου, Εορδαίας, Σερβίων και Βελβενδού της Π.Ε. Κοζάνης συνολικού εμβαδού 3.396.536,911 στρεμμάτων, για την ενσωμάτωση των διορθώσεων προδήλων σφαλμάτων όπως αυτά περιγράφονται στην παρ. Α της 153394/919/12.04.2017 Υπουργικής απόφασης (Β' 1366) "Καθορισμός, προσδιορισμός, τρόπος και διαδικασία διόρθωσης πρόδηλων σφαλμάτων στην κατάρτιση και κύρωση των Δασικών Χαρτών", όπως φαίνεται στα προσαρτημένα τέσσερα (4) διαγράμματα χάρτη κλίμακας 1:50.000, 1:60.000 και 1:70.000, τα οποία αποτελούν αναπόσπαστο μέρος της παρούσας.

Καλείται κάθε ενδιαφερόμενος, αφού λάβει γνώση τού περιεχομένου του κατά τα ανωτέρω διορθωμένου Δασικού Χάρτη, να υποβάλει τις τυχόν αντιρρήσεις του μέχρι την καταληκτική ημερομηνία υποβολής αντιρρήσεων σύμφωνα με τις ανωτέρω (8) σχετικές.

Η παρούσα συνοδευόμενη από τα ψηφιακά αρχεία του διορθωμένου Δασικού Χάρτη και του αντίστοιχου «Ορθοφωτοχάρτη έτους 1945 (1960)» σε μορφή shapefiles (.shp), αποστέλλεται στο "Ελληνικό Κτηματολόγιο" για την ανάρτησή της και την απεικόνιση των δεδομένων στην ιστοσελίδα του στον ειδικό δικτυακό τόπο ανάρτησης Δασικών Χαρτών και υποβολής αντιρρήσεων.

**Ο Αναπληρωτής Προϊστάμενος
Δ/νσης Δασών Κοζάνης**

**Γεώργιος Πασαγιάννης
Δασολόγος**

ΠΙΝΑΚΑΣ ΔΙΑΝΟΜΗΣ**1. Υπουργείο Περιβάλλοντος & Ενέργειας**Γενική Δ/ση Ανάπτυξης & Προστασίας Δασών & Αγροπεριβάλλοντος
Δ/ση Δασικών Έργων & Υποδομών - Τέρμα Αλκμάνος 11528 Ιλίσια-ΑΘΗΝΑ**E-mail : dasktim@gmail.com****2. ΕΛΛΗΝΙΚΟ ΚΤΗΜΑΤΟΛΟΓΙΟ**

Μεσογείων 288 – Τ.Κ.15562 Χολαργός, ΑΘΗΝΑ

Email: ktimagen@ktimatologio.gr**3. Αποκεντρωμένη Διοίκηση Ηπείρου - Δυτικής Μακεδονίας**

Γραφείο Συντονιστή

Β. Ηπείρου 20 - Τ.Κ. 45445 ΙΩΑΝΝΙΝΑ

E-mail : gg@apdhp-dm.gov.gr**4. Αποκεντρωμένη Διοίκηση Ηπείρου - Δυτικής Μακεδονίας**

Γενική Διεύθυνση Δασών & Αγροτικών Υποθέσεων

Μαρίκας Κοτοπούλη 62 - Τ.Κ. 45445 ΙΩΑΝΝΙΝΑ

E-mail : npapaeythimiou@apdhp-dm.gov.gr**5. Αποκεντρωμένη Διοίκηση Ηπείρου - Δυτικής Μακεδονίας**

Δ/ση Συντονισμού και Επιθεώρησης Δασών

Μαρίκας Κοτοπούλη 62 - Τ.Κ. 45445 ΙΩΑΝΝΙΝΑ

E-mail : atsoumanis@apdhp-dm.gov.gr**6. Δασαρχείο Κοζάνης - Ενταύθα****E-mail : daskozanis@apdhp-dm.gov.gr****7. Δασαρχείο Τσοτυλίου - Τ.Κ. 50002 ΤΣΟΤΥΛΙ****E-mail : palamastheo@apdhp-dm.gov.gr****8. Υπουργείο Α.Α. και Τροφίμων**

Γεν. Δ/ση Διοικητικής Υποστήριξης

Διεύθυνσης Πολιτικής Γης

Γραμματεία - Δεστούνη 2 & Αχαρνών 381- Τ.Κ. 11143 ΑΘΗΝΑ

E-mail : atrichia@minagric.gr**9. Περιφερειακή Ενότητα Κοζάνης**

Γεν. Δ/ση Περιφερειακής Αγροτικής Οικονομίας & Κτηνιατρικής

Δ/ση Πολιτικής Γης, Τμήμα: Εποικισμού & Αναδασμού

Δημοκρατίας 27-Τ.Κ. 50100 ΚΟΖΑΝΗ

E-mail : s.tsiolaki@pdm.gov.gr**10. Γενική Διεύθυνση Δημόσιας Περιουσίας**

& Κοινοφελών Περιουσιών

Κτηματική Υπηρεσία Κοζάνης

Μουράτη 3 - Τ.Κ. 50100 ΚΟΖΑΝΗ-ΤΘ.240

E-mail : syzefxis@2868.syzefxis.gov.gr**11. Ο.Π.Ε.Κ.Ε.Π.Ε.**

Δομοκού 5 - Τ.Κ. 10445 ΑΘΗΝΑ

E-mail : kostas.lois@opekepe.gr**12. Περιφερειακή Ενότητα Κοζάνης**

Γραφείο Περιφερειάρχη – Ενταύθα

E-mail : info@pdm.gov.gr

13. Διεύθυνση Δασών Καστοριάς
Διοικητήριο, Τ.Κ. 521 00 Καστοριά
[E-mail : daskast@apdhp-dm.gov.gr](mailto:daskast@apdhp-dm.gov.gr)
14. Διεύθυνση Δασών Φλώρινας
Διοικητήριο Πτολεμαίων 1, Τ.Κ. 531 00 Φλώρινα
[E-mail : dasonflo@otenet.gr](mailto:dasonflo@otenet.gr)
15. Διεύθυνση Δασών Λάρισας - Σωκράτους 103, Τ.Κ. 41336 Λάρισα
[E-mail : ddasonlar@pdthest.gov.gr](mailto:ddasonlar@pdthest.gov.gr)
16. Διεύθυνση Δασών Πιερίας - Τέρμα Ηπειρού, Τ.Κ. 60100 Κατερίνη
[E-mail : ddas-pie@damt.gov.gr](mailto:ddas-pie@damt.gov.gr)
17. Διεύθυνση Δασών Πέλλας - Διοικητήριο Έδεσσας, Τ.Κ. 58200 Έδεσσα
[E-mail : ddas-pel@damt.gov.gr](mailto:ddas-pel@damt.gov.gr)
18. Διεύθυνση Δασών Ημαθίας - Ίωνος 2, Τ.Κ. 59132 Βέροια
[E-mail : ddas-hma@damt.gov.gr](mailto:ddas-hma@damt.gov.gr)
19. Διεύθυνση Δασών Γρεβενών - Διοικητήριο, Τέρμα Κ. Ταλιαδούρη, Τ.Κ. 511 00 Γρεβενά
[E-mail : ddasgrev@apdhp-dm.gov.gr](mailto:ddasgrev@apdhp-dm.gov.gr)
20. Δήμος Κοζάνης (Για την ανάρτηση στους πίνακες ανακοινώσεων του Δήμου και των Τοπικών κατά τόπους καταστημάτων και την αποστολή στην Δ/νση Δασών Κοζάνης του σχετικού αποδεικτικού)
α. Γραφείου Δημάρχου
[E-mail : kozani@cityofkozani.gov.gr](mailto:kozani@cityofkozani.gov.gr)
β. Διεύθυνση Πολεοδομικού Σχεδιασμού Εφαρμογών & Υπηρεσίας Δόμησης
Πλατείας Νίκης 1 - Τ.Κ. 50100 ΚΟΖΑΝΗ
[E-mail : poleodomia@cityofkozani.gov.gr](mailto:poleodomia@cityofkozani.gov.gr)
21. Δήμος Εορδαίας (Για την ανάρτηση στους πίνακες ανακοινώσεων του Δήμου και των Τοπικών κατά τόπους καταστημάτων και την αποστολή στην Δ/νση Δασών Κοζάνης του σχετικού αποδεικτικού)
α. Γραφείου Δημάρχου 25ης Μαρτίου 15 Τ.Κ. 50200 ΠΤΟΛΕΜΑΪΔΑ
[E-mail : dimarxos@ptolemaida.gr](mailto:dimarxos@ptolemaida.gr)
β. Δ/νση Υπηρεσίας Δόμησης & Πολεοδομικού Σχεδιασμού
1ο χλμ. Πτολεμαΐδας - Ασβεστόπετρας - (Πρώην Στρατόπεδο Φούφα)
Τ.Κ. 50200 ΠΤΟΛΕΜΑΪΔΑ
[E-mail : grdhmarxou@ptolemaida.gr](mailto:grdhmarxou@ptolemaida.gr)
22. Δήμος Σερβίων (Για την ανάρτηση στους πίνακες ανακοινώσεων του Δήμου και των Τοπικών κατά τόπους καταστημάτων και την αποστολή στην Δ/νση Δασών Κοζάνης του σχετικού αποδεικτικού)
α. Γραφείου Δημάρχου
β. Διεύθυνση Τεχνικών Υπηρεσιών, Πλατεία Ελευθερίας - Τ.Κ. 50500 ΣΕΡΒΙΑ
[E-mail : dimarxos@dservion.gr](mailto:dimarxos@dservion.gr)
23. Δήμος Βελβενδού (Για την ανάρτηση στους πίνακες ανακοινώσεων του Δήμου και των Τοπικών κατά τόπους καταστημάτων και την αποστολή στην Δ/νση Δασών Κοζάνης του σχετικού αποδεικτικού)
α. Γραφείου Δημάρχου
β. Διεύθυνση Τεχνικών Υπηρεσιών, Αγίας Τριάδας 21 - Τ.Κ. 50400 ΒΕΛΒΕΝΔΟ
[E-mail : dimarxos@velvento.eu](mailto:dimarxos@velvento.eu)
24. Δήμος Βοΐου (Για την ανάρτηση στους πίνακες ανακοινώσεων του Δήμου και των Τοπικών κατά τόπους καταστημάτων και την αποστολή στην Δ/νση Δασών Κοζάνης του σχετικού αποδεικτικού)
α. Γραφείου Δημάρχου
β. Υπηρεσία Δόμησης, Πλατεία Διοικητηρίου - Τ.Κ. 50300 ΣΙΑΤΙΣΤΑ
[E-mail : info@dimosvoiou.gr](mailto:info@dimosvoiou.gr)

25. Δήμος Κατερίνης
ΠΛΑΤΕΙΑ ΔΗΜΑΡΧΕΙΟΥ 2, Τ.Κ. 60100 ΚΑΤΕΡΙΝΗ
[E-mail : katerini@hol.gr](mailto:katerini@hol.gr)
26. Δήμος Βεροίας
ΜΗΤΡΟΠΟΛΕΩΣ 44, Τ.Κ. 59100 ΒΕΡΟΙΑ
[E-mail : dimarchos@veria.gr](mailto:dimarchos@veria.gr)
27. Δήμος Νάουσας
ΠΛΑΤΕΙΑ ΔΗΜΑΡΧΙΑΣ 30, Τ.Κ. 59200 ΝΑΟΥΣΑ
[E-mail : info@naoussa.gr](mailto:info@naoussa.gr)
28. Δήμος Έδεσσας
ΠΛΑΤΕΙΑ ΑΙΓΩΝ, Τ.Κ. 58200 ΕΔΕΣΣΑ
[E-mail : info@edessa.gr](mailto:info@edessa.gr)
29. Δήμος Αμυνταίου
Γ.ΝΙΚΟΛΑΙΔΗ 2, Τ.Κ. 53200 ΑΜΥΝΤΑΙΟ
[E-mail : dimarchosthk@amyntaio.gr](mailto:dimarchosthk@amyntaio.gr)
30. Δήμος Καστοριάς
ΣΚΑΠΕΡΔΕΙΟ ΔΗΜ. ΜΕΓΑΡΟ, Τ.Κ. 52100 ΚΑΣΤΟΡΙΑ
[E-mail : info@kastoria.gov.gr](mailto:info@kastoria.gov.gr)
31. Δήμος Άργους Ορεστικού - ΜΕΓ. ΑΛΕΞΑΝΔΡΟΥ 3, Τ.Κ. 52200 ΑΡΓΟΣ ΟΡΕΣΤΙΚΟ
[E-mail : syzefxis@0822.syzefxis.gov.gr](mailto:syzefxis@0822.syzefxis.gov.gr)
32. Δήμος Νεστορίου - Τ.Κ. 52051 ΝΕΣΤΟΡΙΟ
[E-mail : nestokep@otenet.gr](mailto:nestokep@otenet.gr)
33. Δήμος Γρεβενών - ΠΛΑΤΕΙΑ ΕΛΕΥΘΕΡΙΑΣ 1, Τ.Κ. 51100 ΓΡΕΒΕΝΑ
[E-mail : dimosgrevenon@0641.syzefxis.gov.gr](mailto:dimosgrevenon@0641.syzefxis.gov.gr)
34. Δήμος Δεσκάτης - ΑΝΔΡΟΜΑΝΑΣ 2, Τ.Κ. 51200 ΔΕΣΚΑΤΗ
[E-mail : dimosdes@otenet.gr](mailto:dimosdes@otenet.gr)
35. Δήμος Ελασσόνας - 6ης ΟΚΤΩΒΡΙΟΥ 57, Τ.Κ. 40200 ΕΛΑΣΣΟΝΑ
[E-mail : dimoselassonas@ho.gr](mailto:dimoselassonas@ho.gr)
36. Ιερά Μητρόπολη Σερβίων και Κοζάνης - Χαρισίου Μεγδάνη 7, Τ.Κ. 50100 ΚΟΖΑΝΗ
[E-mail : info@imsk.gr](mailto:info@imsk.gr)
37. Δικηγορικός Σύλλογος Κοζάνης - Δημοκρατίας 25, Τ.Κ. 50100 ΚΟΖΑΝΗ
[E-mail : diksikoz@otenet.gr](mailto:diksikoz@otenet.gr)
38. Συντονιστική Επιτροπή Συμβολαιογραφικών Συλλόγων Ελλάδος
Γ. Γενναδίου 4 – Τ.Κ. 10 678 Αθήνα
[Email: notaries@notariat.gr](mailto:notaries@notariat.gr)
39. Τ.Ε.Ε. / Παράρτημα Δυτικής Μακεδονίας, Μπουσιού & Εστίας 3 - Τ. Κ. 50 100 Κοζάνη
[E-mail : tee_koz@tee.gr](mailto:tee_koz@tee.gr)
40. ΓΕΩΤ.Ε.Ε./ Παράρτημα Δυτικής Μακεδονίας, Πανδώρας 2 - Τ.Κ. 50 100 Κοζάνη
[-mail: k_geotee@otenet.gr](mailto:k_geotee@otenet.gr)
41. Επιμελητήριο Κοζάνης, Ι. Φαρμάκη 2 - Τ. Κ. 50131 Κοζάνη
[E-mail : chambers@otenet.gr](mailto:chambers@otenet.gr)



ΑΠΟΚΕΝΤΡΩΜΕΝΗ ΔΙΟΙΚΗΣΗ ΗΠΕΙΡΟΥ - ΔΥΤΙΚΗΣ ΜΑΚΕΔΟΝΙΑΣ
 ΓΕΝΙΚΗ ΔΙΕΥΘΥΝΣΗ ΔΑΣΩΝ ΚΑΙ ΑΓΡΟΤΙΚΩΝ ΥΠΟΘΕΣΕΩΝ
 ΔΙΕΥΘΥΝΣΗ ΔΑΣΩΝ ΚΟΖΑΝΗΣ
 ΤΡΟΠΟΠΟΙΗΣΗ ΑΝΑΡΤΗΜΕΝΟΥ/ΚΥΡΩΜΕΝΟΥ ΔΑΣΙΚΟΥ ΧΑΡΤΗ
 ΔΗΜΟΥ ΒΟΪΟΥ, Π.Ε. ΚΟΖΑΝΗΣ
 ΛΟΓΩ ΕΝΣΩΜΑΤΩΣΗΣ ΔΙΟΡΘΩΣΕΩΝ ΠΡΟΔΗΛΩΝ ΣΦΑΛΜΑΤΩΝ
 (άρθρο 39 ν. 4801/2021)

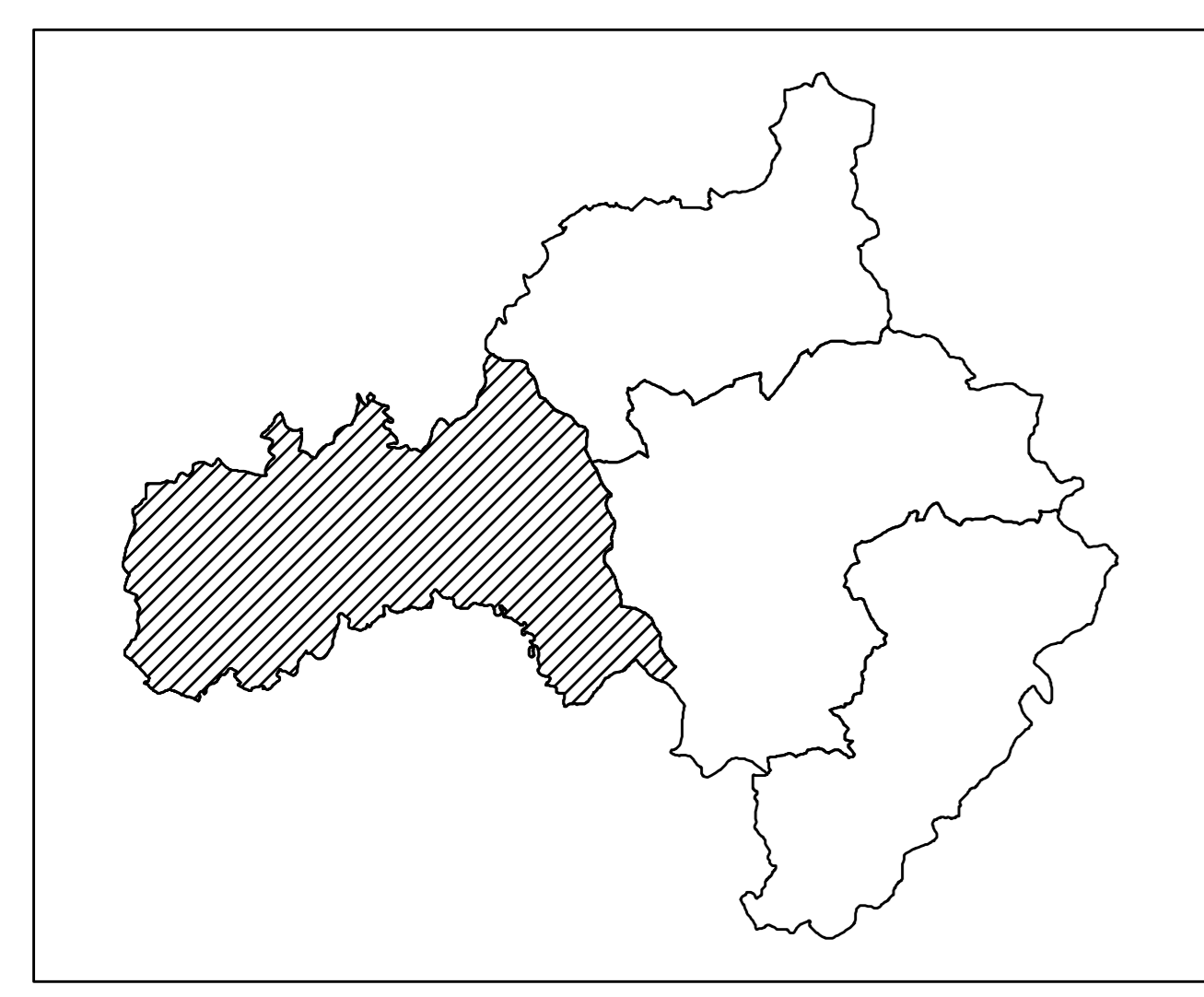

ΚΛΙΜΑΚΑ 1:70 000

ΦΩΤΟΛΗΨΙΑ: 2015 - 2016

ΥΠΟΜΝΗΜΑ

- Δασικός Χάρτης ...**
- ΔΑΣΙΚΕΣ ΕΝ ΓΕΝΕΙ ΕΚΤΑΣΕΙΣ ΤΩΝ ΠΑΡ. 1, 2, 3, 4 ΚΑΙ 5 ΑΡΘΡΟΥ 3 Ν998/79
 - ΑΑ, ΑΔ, ... ΕΚΤΑΣΕΙΣ ΠΟΥ ΔΕΝ ΔΙΕΠΟΝΤΑΙ ΑΠΟ ΤΙΣ ΔΙΑΤΑΞΕΙΣ ΔΑΣΙΚΗΣ ΝΟΜΟΘΕΣΙΑΣ, ΠΑ, ...
 - Εξαρτικές Ανάρτησης

ΠΡΟΣΑΡΤΑΤΑΙ
 ΣΤΗΝ ΥΠ' ΑΡΙΘΜ. 24633/08-03-2022 ΠΡΑΞΗ ΤΡΟΠΟΠΟΙΗΣΗΣ
 ΑΝΑΡΤΗΜΕΝΟΥ/ΚΥΡΩΜΕΝΟΥ ΔΑΣΙΚΟΥ ΧΑΡΤΗ
 ΔΗΜΩΝ ΒΟΪΟΥ, ΒΕΛΒΕΝΔΟΥ, ΕΟΡΑΙΑΣ, ΚΟΖΑΝΗΣ ΚΑΙ ΣΕΡΒΙΩΝ, Π.Ε. ΚΟΖΑΝΗΣ,
 ΛΟΓΩ ΕΝΣΩΜΑΤΩΣΗΣ ΔΙΟΡΘΩΣΕΩΝ ΠΡΟΔΗΛΩΝ ΣΦΑΛΜΑΤΩΝ
 (τοπ. 2 άρθρου 39 ν. 4801/2021)

Ο ΑΝΑΓΛΗΡΩΤΗΣ ΠΡΟΪΣΤΑΜΕΝΟΣ
 ΔΙΕΥΘΥΝΣΗΣ ΔΑΣΩΝ ΚΟΖΑΝΗΣ

ΠΑΣΑΓΙΑΝΝΗΣ ΓΕΩΡΓΙΟΣ
 ΔΑΣΟΛΟΓΟΣ

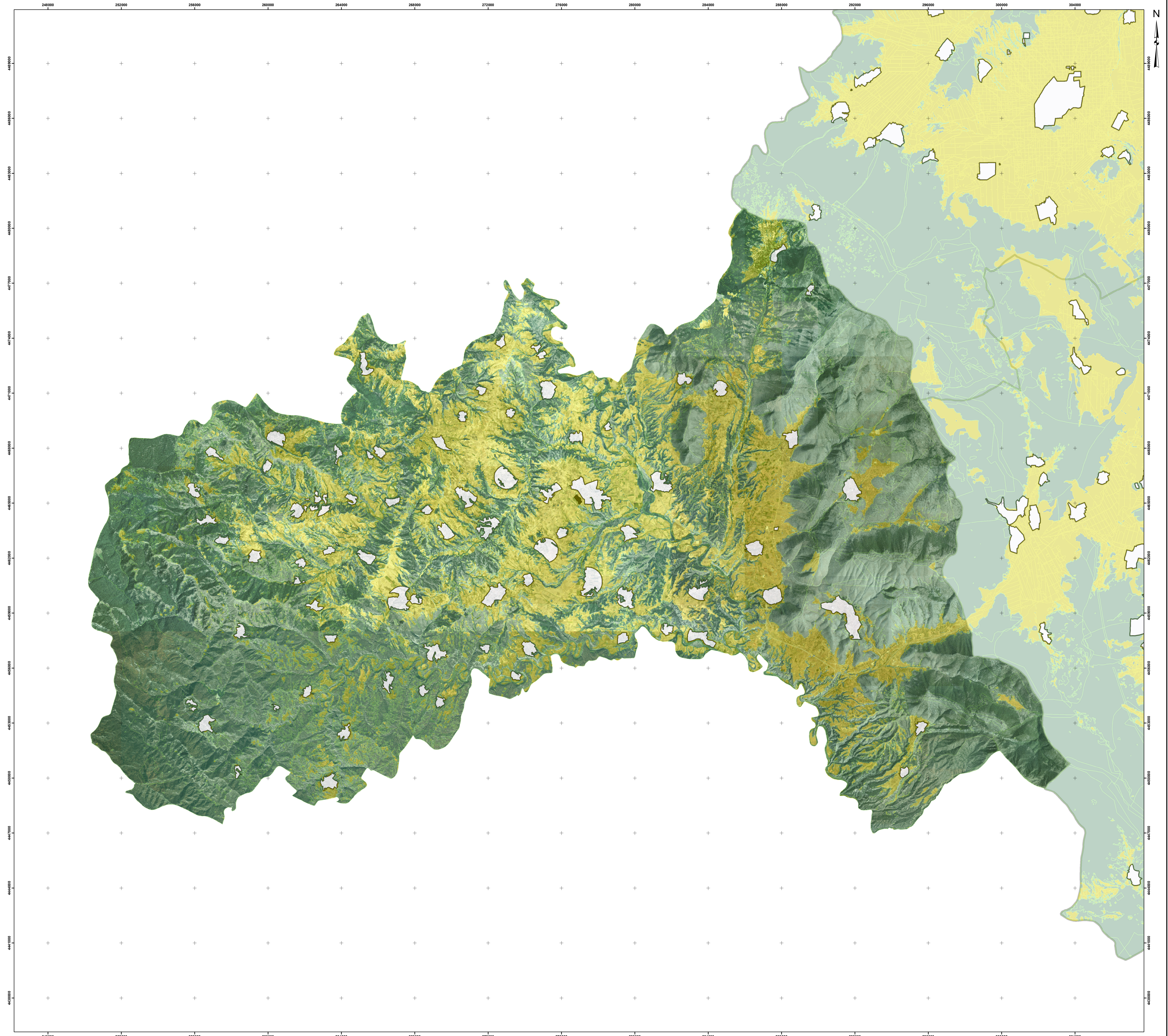

0 1 000 2 000
 Μέτρα



ΑΠΟΚΕΝΤΡΩΜΕΝΗ ΔΙΟΙΚΗΣΗ ΗΠΕΙΡΟΥ - ΔΥΤΙΚΗΣ ΜΑΚΕΔΟΝΙΑΣ
 ΓΕΝΙΚΗ ΔΙΕΥΘΥΝΣΗ ΔΑΣΩΝ ΚΑΙ ΑΓΡΟΤΙΚΩΝ ΥΠΟΘΕΣΕΩΝ
 ΔΙΕΥΘΥΝΣΗ ΔΑΣΩΝ ΚΟΖΑΝΗΣ
 ΤΡΟΠΟΠΟΙΗΣΗ ΑΝΑΡΤΗΜΕΝΟΥ/ΚΥΡΩΜΕΝΟΥ ΔΑΣΙΚΟΥ ΧΑΡΤΗ
 ΔΗΜΟΥ ΚΟΖΑΝΗΣ, Π.Ε. ΚΟΖΑΝΗΣ
 ΛΟΓΩ ΕΝΣΩΜΑΤΩΣΗΣ ΔΙΟΡΘΩΣΕΩΝ ΠΡΟΔΗΛΩΝ ΣΦΑΛΜΑΤΩΝ
 (άρθρο 39 ν. 4801/2021)

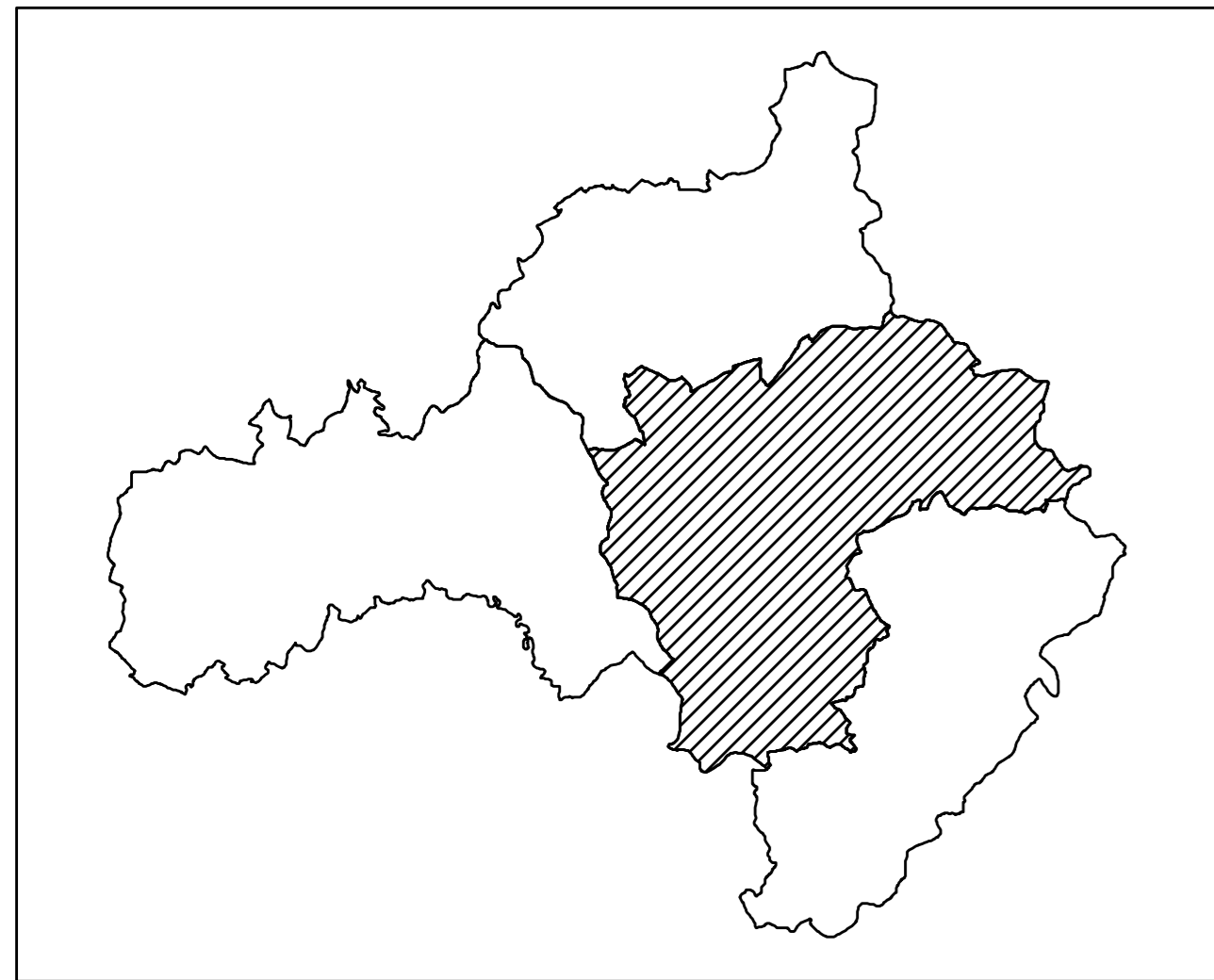

ΚΛΙΜΑΚΑ 1:60 000

ΦΩΤΟΛΗΨΙΑ: 2015 - 2016

ΥΠΟΜΝΗΜΑ

Δασικός Χάρτης ...

- ΔΑΣΙΚΕΣ ΕΝ ΓΕΝΕΙ ΕΚΤΑΣΕΙΣ ΤΩΝ ΠΑΡ. 1, 2, 3, 4 ΚΑΙ 5 ΑΡΘΡΟΥ 3 Ν998/79
- ΑΛ. ΑΔ. : ΕΚΤΑΣΕΙΣ ΠΟΥ ΔΕΝ ΔΙΕΠΟΝΤΑΙ ΑΠΟ ΤΙΣ ΔΙΑΤΑΞΕΙΣ ΔΑΣΙΚΗΣ ΝΟΜΟΘΕΣΙΑΣ, ΠΑ. ,
- Εξαιρέσεις Ανάρτησης

ΠΡΟΣΑΡΤΑΤΑΙ
 ΣΤΗΝ ΥΠ' ΑΡΙΘΜΟ 24633/08-03-2022 ΠΡΑΞΗ ΤΡΟΠΟΠΟΙΗΣΗΣ
 ΑΝΑΡΤΗΜΕΝΟΥ/ΚΥΡΩΜΕΝΟΥ ΔΑΣΙΚΟΥ ΧΑΡΤΗ
 ΔΗΜΩΝ ΒΟΙΟΥ, ΒΕΛΒΕΝΔΟΥ, ΕΟΡΔΑΙΑΣ, ΚΟΖΑΝΗΣ ΚΑΙ ΣΕΡΒΙΩΝ, Π.Ε. ΚΟΖΑΝΗΣ,
 ΛΟΓΩ ΕΝΣΩΜΑΤΩΣΗΣ ΔΙΟΡΘΩΣΕΩΝ ΠΡΟΔΗΛΩΝ ΣΦΑΛΜΑΤΩΝ
 (παρ. 2 άρθρου 39 ν. 4801/2021)

Ο ΑΝΑΓΛΗΡΩΤΗΣ ΠΡΟΣΤΑΜΕΝΟΣ
 ΔΙΕΥΘΥΝΣΗΣ ΔΑΣΩΝ ΚΟΖΑΝΗΣ

ΠΑΣΑΓΙΑΝΝΗΣ ΓΕΩΡΓΙΟΣ
 ΔΑΣΟΛΟΓΟΣ

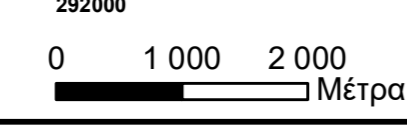
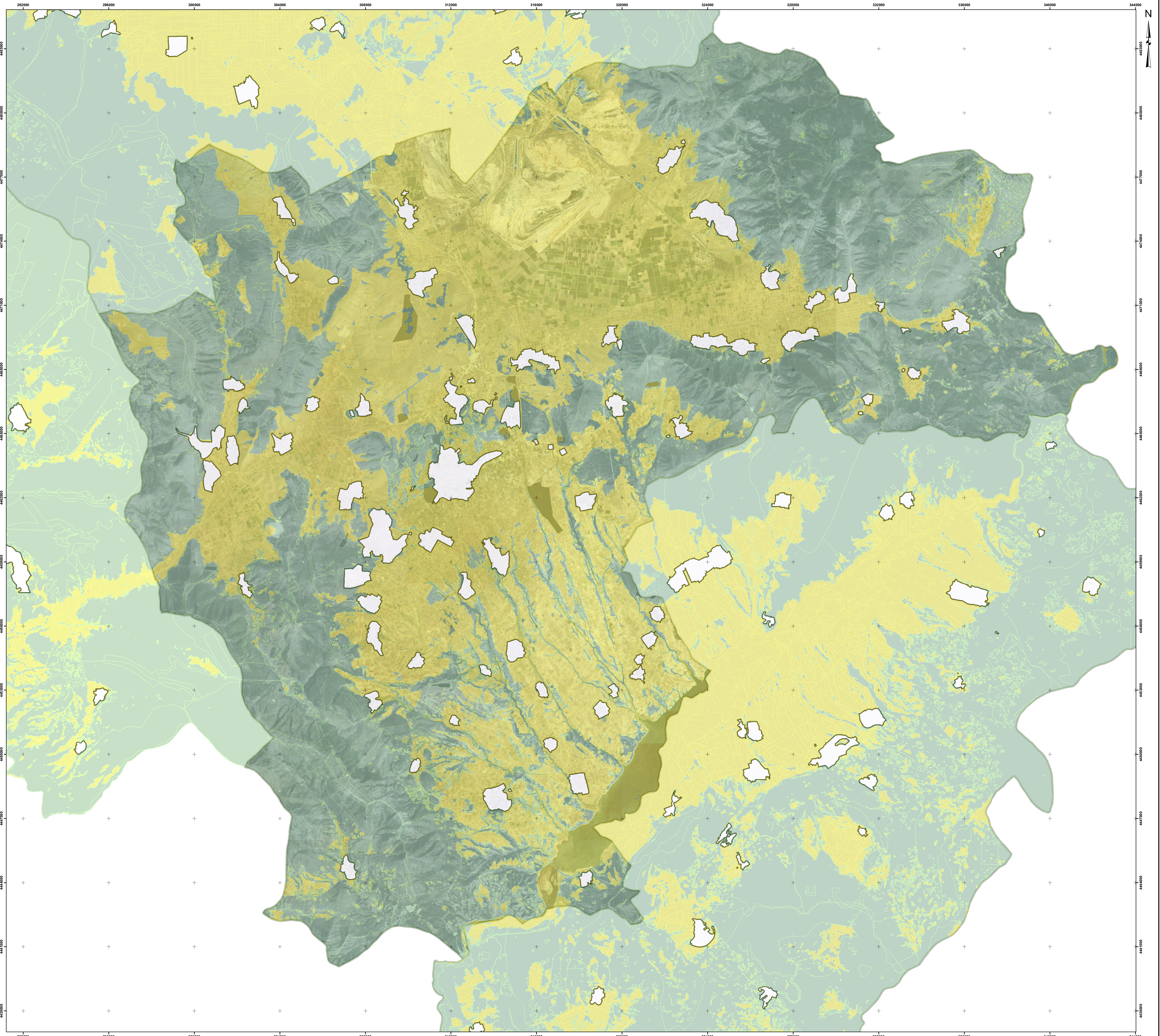

AAA:600701F:02F



ΑΠΟΚΕΝΤΡΩΜΕΝΗ ΔΙΟΙΚΗΣΗ ΗΠΕΙΡΟΥ - ΔΥΤΙΚΗΣ ΜΑΚΕΔΟΝΙΑΣ
 ΓΕΝΙΚΗ ΔΙΕΥΘΥΝΣΗ ΔΑΣΩΝ ΚΑΙ ΑΓΡΟΤΙΚΩΝ ΥΠΟΘΕΣΕΩΝ
 ΔΙΕΥΘΥΝΣΗ ΔΑΣΩΝ ΚΟΖΑΝΗΣ
 ΤΡΟΠΟΠΟΙΗΣΗ ΑΝΑΡΤΗΜΕΝΟΥ/ΚΥΡΩΜΕΝΟΥ ΔΑΣΙΚΟΥ ΧΑΡΤΗ
 ΔΗΜΟΥ ΒΕΛΒΕΝΔΟΥ ΚΑΙ ΔΗΜΟΥ ΣΕΡΒΙΩΝ, Π.Ε. ΚΟΖΑΝΗΣ
 ΛΟΓΩ ΕΝΣΩΜΑΤΩΣΗΣ ΔΙΟΡΘΩΣΕΩΝ ΠΡΟΔΗΛΩΝ ΣΦΑΛΜΑΤΩΝ
 (άρθρο 39 ν. 4801/2021)

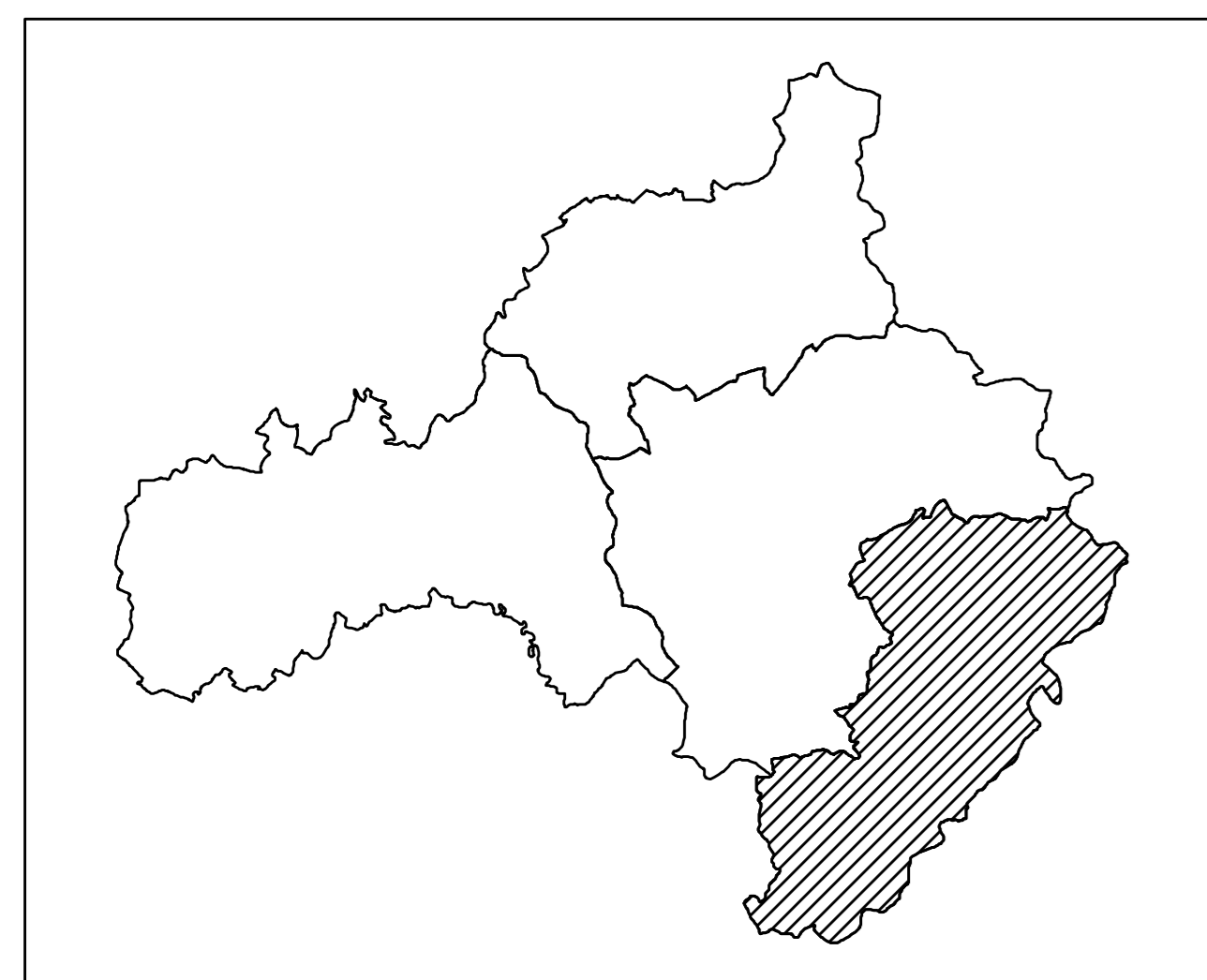

ΚΛΙΜΑΚΑ 1:60 000

ΦΩΤΟΛΗΨΙΑ: 2015 - 2016

ΥΠΟΜΝΗΜΑ

Δασικός Χάρτης ...

- ΔΑΣΙΚΕΣ ΕΝ ΓΕΝΕΙ ΕΚΤΑΣΕΙΣ ΤΩΝ ΠΑΡ. 1, 2, 3, 4 ΚΑΙ 5 ΑΡΘΡΟΥ 3 Ν998/79
- ΑΛ. ΑΔ. : ΕΚΤΑΣΕΙΣ ΠΟΥ ΔΕΝ ΔΙΕΠΟΝΤΑΙ ΑΠΟ ΤΙΣ ΔΙΑΤΑΞΕΙΣ ΔΑΣΙΚΗΣ ΝΟΜΟΘΕΣΙΑΣ, ΠΑ. .
- Εξαιρέσεις Ανάρτησης

ΠΡΟΣΑΡΤΑΤΑΙ
 ΣΤΗΝ ΥΠ' ΑΡΙΘΜΟ **24633/08-03-2022** ΠΡΑΞΗ ΤΡΟΠΟΠΟΙΗΣΗΣ
 ΑΝΑΡΤΗΜΕΝΟΥ/ΚΥΡΩΜΕΝΟΥ ΔΑΣΙΚΟΥ ΧΑΡΤΗ
 ΔΗΜΩΝ ΒΟΙΟΥ, ΒΕΛΒΕΝΔΟΥ, ΕΟΡΑΙΑΣ, ΚΟΖΑΝΗΣ ΚΑΙ ΣΕΡΒΙΩΝ, Π.Ε. ΚΟΖΑΝΗΣ,
 ΛΟΓΩ ΕΝΣΩΜΑΤΩΣΗΣ ΔΙΟΡΘΩΣΕΩΝ ΠΡΟΔΗΛΩΝ ΣΦΑΛΜΑΤΩΝ
 (το αρ. 2 άρθρου 39 ν. 4801/2021)

Ο ΑΝΑΓΛΗΡΩΤΗΣ ΠΡΟΣΤΑΜΕΝΟΣ
 ΔΙΕΥΘΥΝΣΗΣ ΔΑΣΩΝ ΚΟΖΑΝΗΣ

ΠΑΣΑΓΙΑΝΝΗΣ ΓΕΩΡΓΙΟΣ
 ΔΑΣΟΛΟΓΟΣ

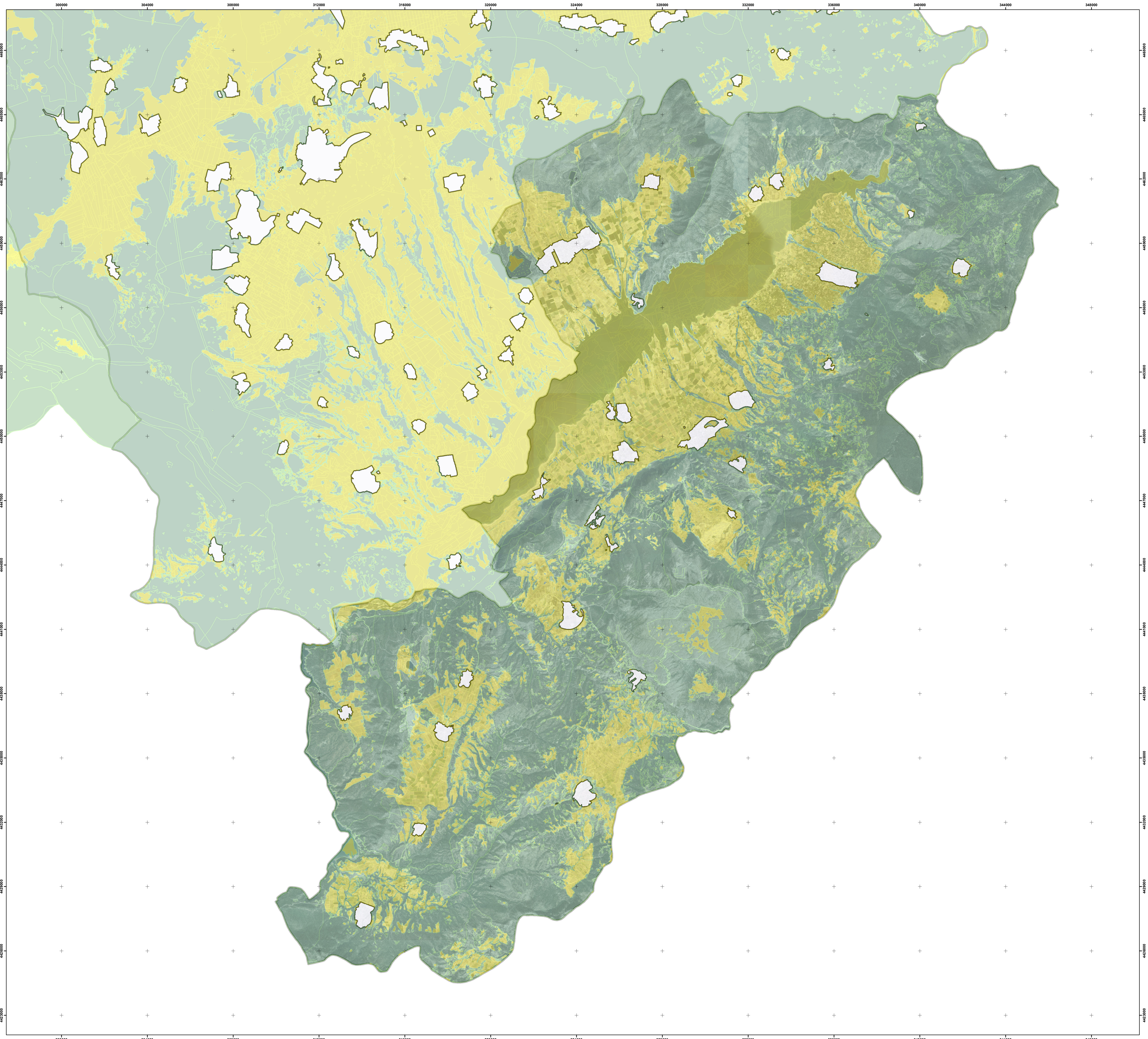

0 1 000 2 000
 Μέτρα

ΔΑΔ:6007017-017