



ΑΠΟΚΕΝΤΡΩΜΕΝΗ ΔΙΟΙΚΗΣΗ ΗΠΕΙΡΟΥ-ΔΥΤ.ΜΑΚΕΔΟΝΙΑΣ

Γενική Διεύθυνση Δασών & Αγροτικών Υποθέσεων

Διεύθυνση Συντονισμού & Επιθεώρησης Δασών

Διεύθυνση Δασών Ιωαννίνων

Ημερομηνία 9 -3-2022

Αρ. Πρωτ.: 24951

ΠΡΟΣ: ως Πίνακας Αποδεκτών

ΠΡΑΞΗ ΤΡΟΠΟΠΟΙΗΣΗΣ
ΑΝΑΡΤΗΜΕΝΩΝ/ΚΥΡΩΜΕΝΩΝ ΔΑΣΙΚΩΝ ΧΑΡΤΩΝ ΤΟΠΙΚΩΝ/ ΔΗΜΟΤΙΚΩΝ
ΚΟΙΝΟΤΗΤΩΝ ΠΕ ΙΩΑΝΝΙΝΩΝ
ΛΟΓΩ ΕΝΣΩΜΑΤΩΣΗΣ ΔΙΟΡΘΩΣΕΩΝ ΠΡΟΔΗΛΩΝ ΣΦΑΛΜΑΤΩΝ

Έχοντας υπόψη:

1. Τα άρθρα 13 έως 20 του ν. 3889/2010 (Α' 182).
2. Τα άρθρα 48 και 50 του ν. 4685/2020 (Α' 92).
3. Το άρθρο 39 του ν. 4801/2021 (Α' 83).
4. Την 146776/2459/21.10.2016 ΥΑ (Β' 3532).
5. Την 158576/1579/04.07.2017 ΥΑ (Β' 2373).
6. Την ΥΠΕΝ/ΔΠΔ/64663/2956/03.07.2020 ΥΑ (Β' 2773).
7. Την παράγραφο Α της 153394/919/12.04.2017 Υπουργικής απόφασης (Β' 1366) "Καθορισμός, προσδιορισμός, τρόπος και διαδικασία διόρθωσης πρόδηλων σφαλμάτων στην κατάρτιση και κύρωση των δασικών χαρτών".
8. Την με αρ. 19448/19-2-2021 απόφαση ανάρτησης (ΑΔΑ: 6ΑΕΘΟΡΙΓ-ΝΑΩ) απόφαση Ανάρτησης της Υπηρεσίας μας καθώς και τις με αριθμ. πρωτ. 59258/31-5-2021 (ΑΔΑ: ΨΜ3ΠΟΡΙΓ-8ΦΠ) και με αριθμ. πρωτ. 136948/26-10-2021 (ΑΔΑ: 62ΤΕΟΡΙΓ-4ΞΖ) τροποποιητικές Αποφάσεις μας, με τις οποίες παρατάθηκαν οι προθεσμίες υποβολής αντιρρήσεων.
- 9.Τη με αριθ. 203771/21-12-2017 (ΦΕΚ37/τΔ'/09-02-2018) απόφαση κύρωσης, συνοδευόμενη από τη με αριθ. 24063/4-3-2022 (ΚΑΔ 14392) απόφαση μερικής ανάκλησης αυτής λόγω ενσωμάτωσης διόρθωσης προδήλων σφαλμάτων.
- 10.Την εισήγηση του Τμήματος Δασικών Χαρτογραφήσεων με τα στοιχεία του φακέλου έκαστου πολυγώνου με τα ανάλογα δικαιολογητικά για την κατάταξη του εγνωσμένου πρόδηλου σφάλματος στις κατηγορίες της παρ. Α της (7) σχετικής.

Τροποποιούμε τους αναρτημένους/κυρωμένους δασικούς χάρτες τοπικών/δημοτικών κοινοτήτων ΠΕ Ιωαννίνων, για την ενσωμάτωση των διορθώσεων προδήλων σφαλμάτων όπως αυτά περιγράφονται στην παρ. Α της 153394/919/12.04.2017 Υπουργικής απόφασης (Β' 1366) "Καθορισμός, προσδιορισμός, τρόπος και διαδικασία διόρθωσης πρόδηλων σφαλμάτων στην κατάρτιση και κύρωση των δασικών χαρτών", συνολικού εμβαδού 4.823.497,92 στρεμμάτων, όπως φαίνεται στο προσαρτημένο διάγραμμα χάρτη κλίμακας 1:50.000 το οποίο αποτελεί αναπόσπαστο μέρος της παρούσας.

Καλείται κάθε ενδιαφερόμενος, αφού λάβει γνώση τού περιεχομένου των κατά τα ανωτέρω διορθωμένων δασικών χαρτών, να υποβάλει τις τυχόν αντιρρήσεις του μέχρι την καταληκτική ημερομηνία υποβολής αντιρρήσεων σύμφωνα με τις με αρ. (8) σχετικές.

Η παρούσα συνοδευόμενη από τα ψηφιακά αρχεία του διορθωμένου δασικού χάρτη και του αντίστοιχου «Ορθοφωτοχάρτη έτους 1945 (1960)» σε μορφή shapefiles (.shp), αποστέλλεται στο

"Ελληνικό Κτηματολόγιο" για την ανάρτησή της και την απεικόνιση των δεδομένων στην ιστοσελίδα του στον ειδικό δικτυακό τόπο ανάρτησης δασικών χαρτών και υποβολής αντιρρήσεων.

Ο Αν. Προϊστάμενος
της Διεύθυνσης Δασών

Παναγιώτης Μάνης
Δασολόγος με Α΄βαθμό

Συνημμένα: 1. Ψηφιακό αρχείο (*.shp)

ΠΙΝΑΚΑΣ ΑΠΟΔΕΚΤΩΝ

1. Υπουργείο Περιβάλλοντος & Ενέργειας
Γενική Δ/ση Ανάπτυξης & Προστασίας Δασών & Αγροπεριβάλλοντος
Δ/ση Δασικών Έργων & Υποδομών
Τέρμα Αλκμάνος 11520 Ιλίσια-ΑΘΗΝΑ

2. ΕΛΛΗΝΙΚΟ ΚΤΗΜΑΤΟΛΟΓΙΟ
Μεσογείων 288 – Τ.Κ. 15562 Χολαργός

3. Αποκεντρωμένη Διοίκηση Ηπείρου - Δυτικής Μακεδονίας
Γραφείο Συντονιστή
Β. Ηπείρου 20- Τ.Κ. 45445 ΙΩΑΝΝΙΝΑ

4. Αποκεντρωμένη Διοίκηση Ηπείρου - Δυτικής Μακεδονίας
Γενική Διεύθυνση Δασών & Αγροτικών Υποθέσεων
Μαρίκας Κοτοπούλη 62 - Τ.Κ. 45445 ΙΩΑΝΝΙΝΑ

5. Αποκεντρωμένη Διοίκηση Ηπείρου - Δυτικής Μακεδονίας
Δ/ση Συντονισμού και Επιθεώρησης Δασών
Μαρίκας Κοτοπούλη 62 - Τ.Κ. 45445 ΙΩΑΝΝΙΝΑ

6. Δασαρχείο Ιωαννίνων
Μ. Κοτοπούλη 62 Ενταύθα

7. Δασαρχείο Κόνιτσας
Τ.Κ. 44100 Κόνιτσα

8. Δασαρχείο Μετσόβου
Τ.Κ.44200 Μέτσοβο

9. Υπουργείο Αγροτικής Ανάπτυξης και Τροφίμων
Διεύθυνσης Πολιτικής Γης
Γραμματεία-Δεστούνη 2& Αχαρνών 381- Τ.Κ. 111 43 ΑΘΗΝΑ

10. Περιφέρεια Ηπείρου
Περιφερειακή Ενότητα Ιωαννίνων

Γεν. Δ/νση Περιφερειακής Αγροτικής Οικονομίας & Κτηνιατρικής
Δ/νση Πολιτικής Γης, Τμήμα: Εποικισμού & Αναδάσμου
Πλατεία Πύρρου 1 Διοικητήριο-Τ.Κ. 45221 ΙΩΑΝΝΙΝΑ

11. Περιφερειακή Διεύθυνση Δημόσιας Περιουσίας
Ηπείρου - Δυτικής Μακεδονίας (Πρώην Κτηματική Υπηρεσία Ιωαννίνων)
Ευεργέτη Δόμπολη 30- Τ.Κ. 45 332 ΙΩΑΝΝΙΝΑ

12. Περιφέρεια Ηπείρου
Γραφείο Περιφερειάρχη
Πλατεία Πύρρου 1 Διοικητήριο-Τ.Κ. 45221 ΙΩΑΝΝΙΝΑ

13. Ο.Π.Ε.Κ.Ε.Π.Ε.
Δομοκού 5 - Τ.Κ. 10445 ΑΘΗΝΑ

14. Δήμοι ΠΕ Ιωαννίνων

1. Δήμος Ζίτσας - Γρ. Δημάρχου
2. Δήμος Μετσόβου - Γρ. Δημάρχου
3. Δήμος Β. Τζουμέρκων- Γρ. Δημάρχου
4. Δήμος Δωδώνης - Γρ. Δημάρχου
5. Δήμος Πωγωνίου- Γρ. Δημάρχου
6. Δήμος Κόνιτσας-Γρ. Δημάρχου
7. Δήμος Ζαγορίου- Γρ. Δημάρχου
8. Δήμος Ιωαννιτών-Γρ. Δημάρχου

15. Δ/νση Δασών Θεσπρωτίας
Παναγή Τσαλδάρη 21, Τ.Κ. 46100 ΗΓΟΥΜΕΝΙΤΣΑ

16. Δ/νση Δασών Άρτας
Περιφερειακή Οδός και Δημητρίου 2 Τ.Κ. 47132 ΑΡΤΑ

17. Δ/νση Δασών Πρέβεζας
Λεωφόρος Ειρήνης 83 Τ.Κ. 48100 ΠΡΕΒΕΖΑ

18. Δ/νση Δασών Καστοριάς
Διοικητήριο Τ.Κ. 52100 Καστοριά

19. Δ/νση Δασών Γρεβενών
Διοικητήριο Τέρμα Κ. Ταλιαδούρη Τ.Κ. 51100 ΓΡΕΒΕΝΑ

20. Δ/νση Δασών Τρικάλων
Κολοκοτρώνη 30 Τ.Κ. 42132 Τρίκαλα

21. Δήμος Νεστορίου - Τ.Κ. 52051 ΝΕΣΤΟΡΙΟ

22. Δήμος Γρεβενών
ΠΛΑΤΕΙΑ ΕΛΕΥΘΕΡΙΑΣ 1, Τ.Κ. 51100 ΓΡΕΒΕΝΑ

- 23.** Δήμος Κεντρικών Τζουμέρκων, Τ.Κ. 47045 ΒΟΥΛΓΑΡΕΛΙ (Για την ανάρτηση στους πίνακες ανακοινώσεων των δημοτικών ή τοπικών ή διαμερισματικών καταστημάτων του Δήμου και την αποστολή στην Υπηρεσία μας του σχετικού αποδεικτικού)
- 24.** Δήμος Φιλιατών
Ελ. Βενιζέλου 8, Τ.Κ. 46300 ΦΙΛΙΑΤΕΣ
- 25.** Δήμος Πύλης
Ηρώων 1940, Τ.Κ. 42032 ΠΥΛΗ
- 26.** Δήμος Σουλίου, Τ.Κ. 46200 ΠΑΡΑΜΥΘΙΑ
- 27.** Δήμος Ζηρού
Πλατεία Γ. Γεννηματά Τ.Κ.48200 ΦΙΛΙΠΠΙΑΔΑ
- 28.** Δήμος Καλαμπάκας
Ευθ. Βλαχάβα 1, Τ.Κ. 42 200 ΚΑΛΑΜΠΑΚΑ
- 29.** Δήμος Πρέβεζας
Ελ. Βενιζέλου κ' Μπαχούμη 2, Τ.Κ. 48 100 ΠΡΕΒΕΖΑ
- 30.** Δήμος Αρταίων
Περιφερειακή Οδός Τ.Κ. 47 100 ΑΡΤΑ
- 31.** ΓΕΩΤΕΕ Παράρτημα Ηπείρου (για ενημέρωση και του δικτυακού τόπου)
Δόμπολη 30 Τ.Κ. 45332- Β' Είσοδος-4^{ος} όροφος
- 32.** ΤΕΕ Παράρτημα Ηπείρου (για ενημέρωση και του δικτυακού τόπου)
Αραβαντινού 6-8 Τ.Κ. 45444 ΙΩΑΝΝΙΝΑ
- 33.** Επιμελητήριο Ιωαννίνων
Πουτέτση 14 Τ.Κ 45333 ΙΩΑΝΝΙΝΑ
- 34.** Δικηγορικός Σύλλογος Ιωαννίνων
Δικαστικό Μέγαρο Ιωαννίνων Τ.Κ. 45221 ΙΩΑΝΝΙΝΑ
- 35.** Συμβολαιογραφικός Σύλλογος Ιωαννίνων
Χαρ. Τρικούπη 2 Τ.Κ. 45333 ΙΩΑΝΝΙΝΑ
- 36.** Ιερά Μητρόπολη Ιωαννίνων
Πατριάρχου Ιωακείμ Γ' 10 Τ.Θ.1130 Τ.Κ. 45221 Ι



ΕΛΛΗΝΙΚΗ ΔΗΜΟΚΡΑΤΙΑ
ΑΠΟΚΕΝΤΡΩΜΕΝΗ ΔΙΟΙΚΗΣΗ
ΗΠΕΙΡΟΥ - ΔΥΤΙΚΗΣ ΜΑΚΕΔΟΝΙΑΣ
ΓΕΝΙΚΗ Δ/ΝΣΗ ΔΑΣΩΝ & ΑΓΡΟΤ. ΥΠΟΘΕΣΕΩΝ
ΔΙΕΥΘΥΝΣΗ ΣΥΝΤΟΝΙΣΜΟΥ &
ΕΠΙΘΕΩΡΗΣΗΣ ΔΑΣΩΝ
ΔΙΕΥΘΥΝΣΗ ΔΑΣΩΝ ΙΩΑΝΝΙΝΩΝ

ΤΡΟΠΟΠΟΙΗΣΗ ΑΝΑΡΤΗΜΕΝΟΥ/ΚΥΡΩΜΕΝΟΥ ΔΑΣΙΚΟΥ ΧΑΡΤΗ ΠΕ ΙΩΑΝΝΙΝΩΝ
ΛΟΓΩ ΕΝΣΩΜΑΤΩΣΗΣ ΔΙΟΡΘΩΣΕΩΝ ΠΡΟΔΗΛΩΝ ΣΦΑΛΜΑΤΩΝ
(άρθρο 39 ν. 4801/2021)

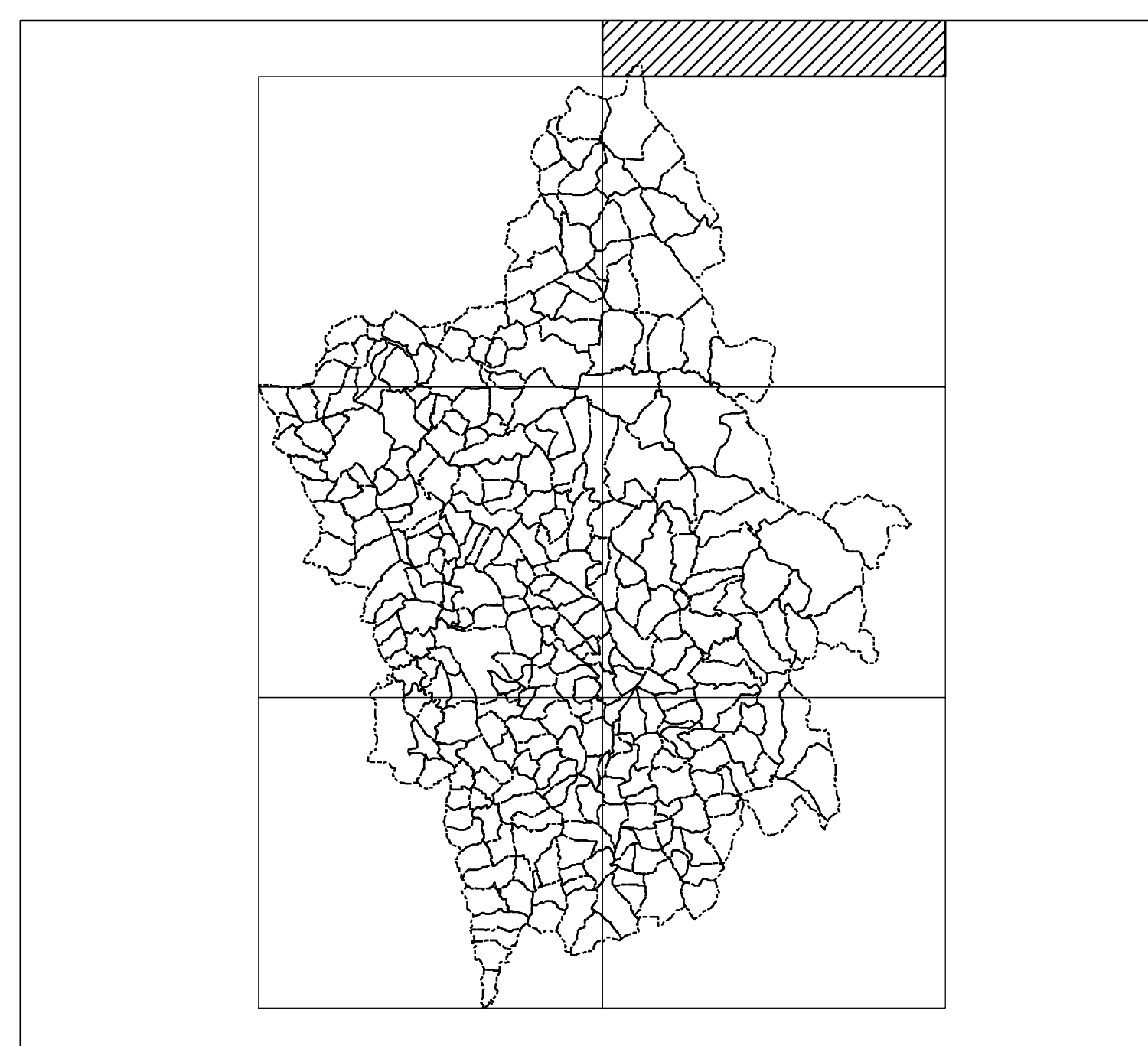

ΚΛΙΜΑΚΑ 1:50.000

ΦΩΤΟΛΗΨΙΑ: 2015 - 2016

ΥΠΟΜΝΗΜΑ

- ΟΡΙΑ ΠΡΟ ΚΑΠΟΔΙΣΤΡΙΑΚΩΝ ΟΤΑ ΠΕ ΙΩΑΝΝΙΝΩΝ
- Δασικός Χάρτης ΠΕ Ιωαννίνων**
- ΕΚΤΑΣΕΙΣ ΠΟΥ ΔΕΝ ΔΙΕΠΟΝΤΑΙ ΑΠΟ ΤΙΣ ΔΙΑΤΑΞΕΙΣ ΔΑΣΙΚΗΣ ΝΟΜΟΘΕΣΙΑΣ
- ΔΑΣΙΚΕΣ ΕΝ ΓΕΝΕΙ ΕΚΤΑΣΕΙΣ ΤΩΝ ΠΑΡ. 1, 2, 3, 4 ΚΑΙ 5 ΑΡΘΡΟΥ 3 Ν998/79
- Εξαιρέσεις Ανάρτησης

ΠΡΟΣΑΡΤΑΤΑΙ
ΣΤΗΝ ΥΠ' ΑΡΙΘΜ. 24951/09-03-2022 ΠΡΑΞΗ ΤΡΟΠΟΠΟΙΗΣΗΣ
ΑΝΑΡΤΗΜΕΝΟΥ/ΚΥΡΩΜΕΝΟΥ ΔΑΣΙΚΟΥ ΧΑΡΤΗ ΠΕ ΙΩΑΝΝΙΝΩΝ
ΛΟΓΩ ΕΝΣΩΜΑΤΩΣΗΣ ΔΙΟΡΘΩΣΕΩΝ ΠΡΟΔΗΛΩΝ ΣΦΑΛΜΑΤΩΝ
(παρ. 2 άρθρου 39 ν. 4801/2021)

Ο Αν. Προϊστάμενος
Δ/νσης Δασών Ιωαννίνων

Παναγιώτης Μένης
Δασολόγος με βαθμό Α'

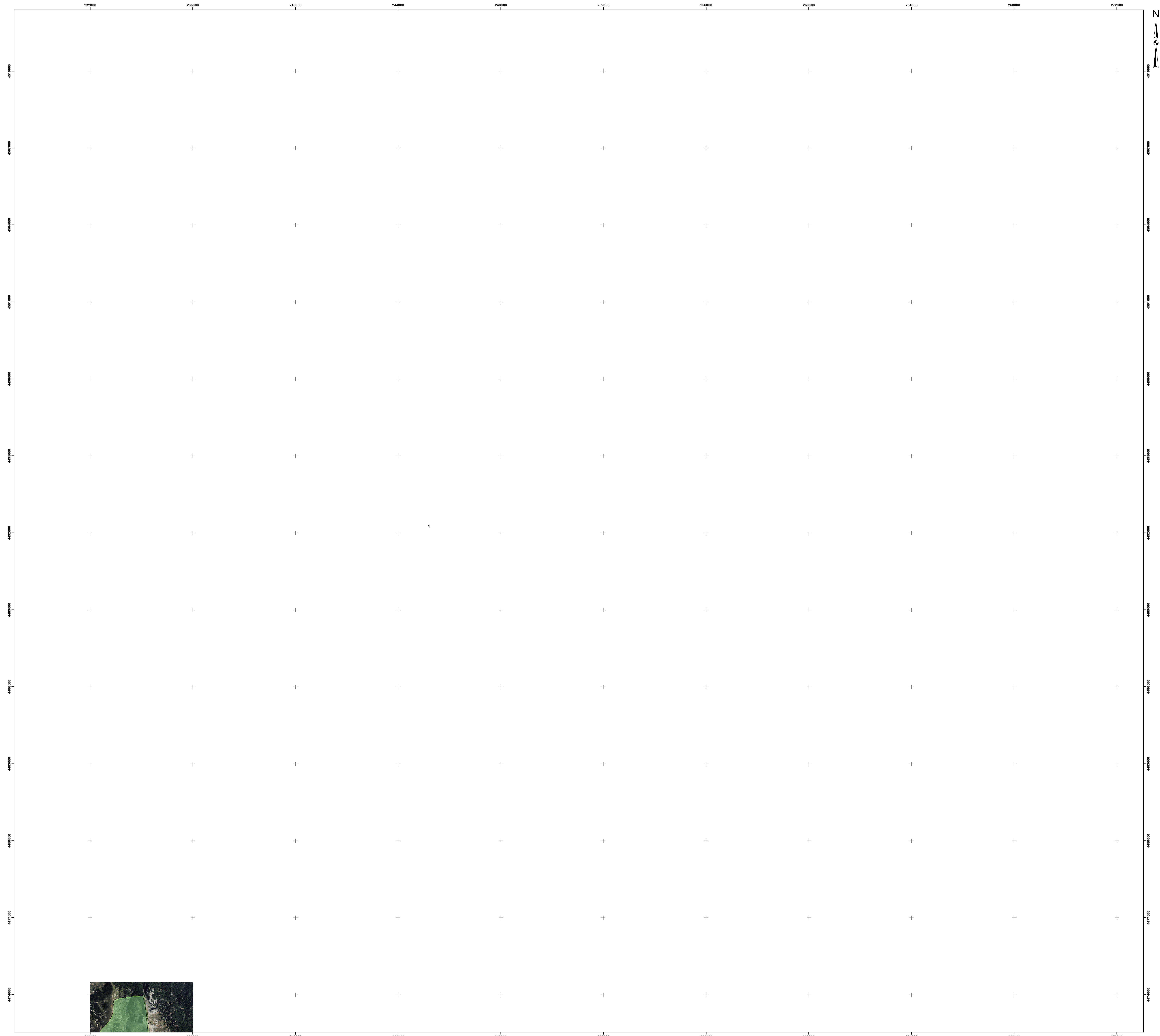

0 500 1.000 2.000
Μέτρα



ΕΛΛΗΝΙΚΗ ΔΗΜΟΚΡΑΤΙΑ
ΑΠΟΚΕΝΤΡΩΜΕΝΗ ΔΙΟΙΚΗΣΗ
ΗΠΕΙΡΟΥ - ΔΥΤΙΚΗΣ ΜΑΚΕΔΟΝΙΑΣ
ΓΕΝΙΚΗ Δ/ΝΣΗ ΔΑΣΩΝ & ΑΓΡΟΤ. ΥΠΟΘΕΣΕΩΝ
ΔΙΕΥΘΥΝΣΗ ΣΥΝΤΟΝΙΣΜΟΥ &
ΕΠΙΘΕΩΡΗΣΗΣ ΔΑΣΩΝ
ΔΙΕΥΘΥΝΣΗ ΔΑΣΩΝ ΙΩΑΝΝΙΝΩΝ

ΤΡΟΠΟΠΟΙΗΣΗ ΑΝΑΡΤΗΜΕΝΟΥ ΚΥΡΩΜΕΝΟΥ ΔΑΣΙΚΟΥ ΧΑΡΤΗ ΠΕ ΙΩΑΝΝΙΝΩΝ
ΛΟΓΩ ΕΝΣΩΜΑΤΩΣΗΣ ΔΙΟΡΘΩΣΕΩΝ ΠΡΟΔΗΛΩΝ ΣΦΑΛΜΑΤΩΝ
(άρθρο 39 ν. 4801/2021)

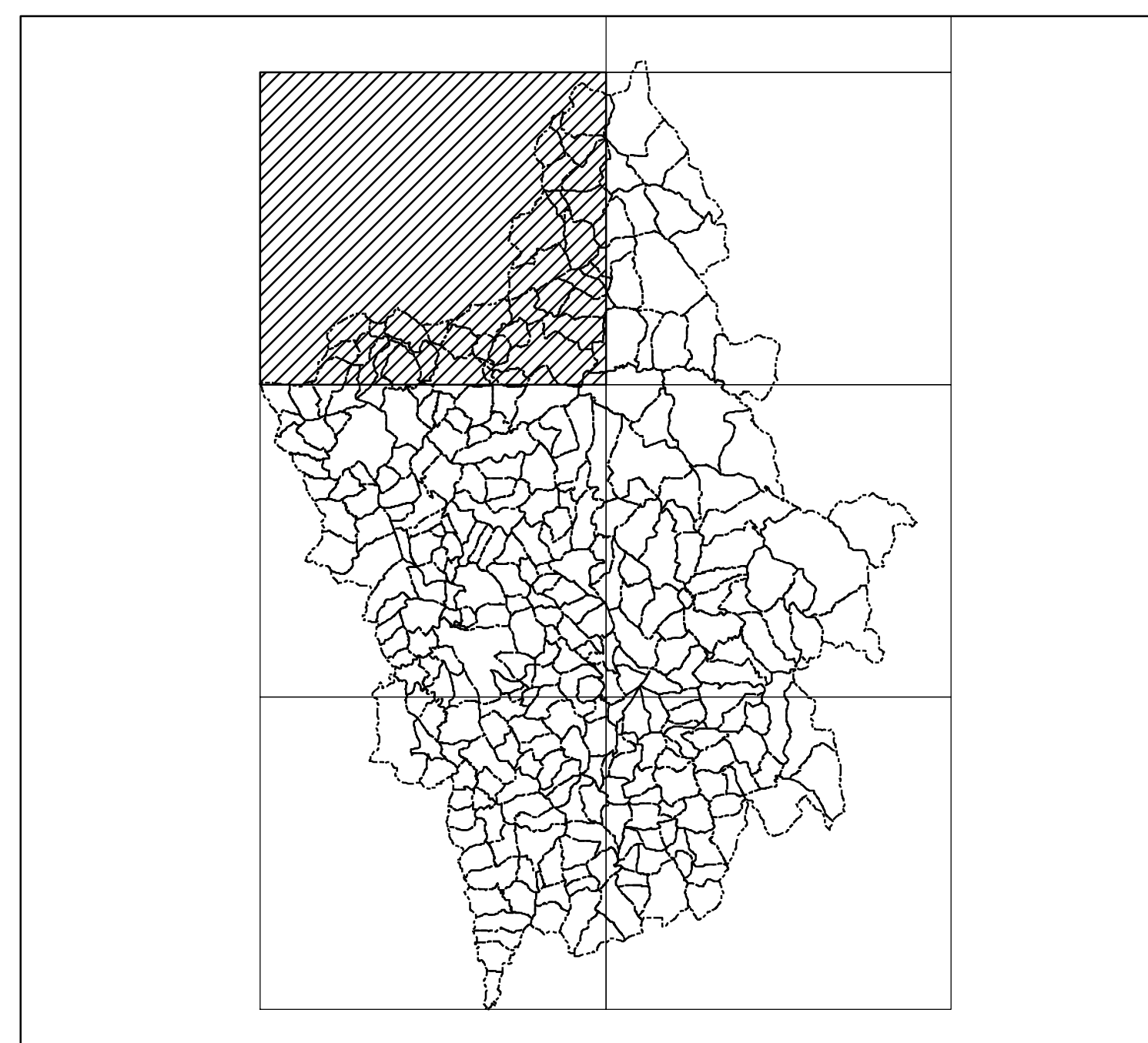

ΚΛΙΜΑΚΑ 1:50.000

ΦΩΤΟΛΗΨΙΑ: 2015 - 2016

ΥΠΟΜΝΗΜΑ

- ΟΡΙΑ ΠΡΟ ΚΑΠΟΔΙΣΤΡΙΑΚΩΝ ΟΤΑ ΠΕ ΙΩΑΝΝΙΝΩΝ
- Δασικός Χάρτης ΠΕ Ιωαννίνων**
- ΕΚΤΑΣΕΙΣ ΠΟΥ ΔΕΝ ΔΙΕΠΟΝΤΑΙ ΑΠΟ ΤΙΣ ΔΙΑΤΑΞΕΙΣ ΔΑΣΙΚΗΣ ΝΟΜΟΘΕΣΙΑΣ
- ΔΑΣΙΚΕΣ ΕΝ ΓΕΝΕΙ ΕΚΤΑΣΕΙΣ ΤΩΝ ΠΑΡ. 1, 2, 3, 4 ΚΑΙ 5 ΑΡΘΡΟΥ 3 Ν998/79
- Εξαιρέσεις Ανάρτησης

ΠΡΟΣΑΡΤΑΤΑΙ
ΣΤΗΝ ΥΠ' ΑΡΙΘΜ. 24951/09-03-2022 ΠΡΑΞΗ ΤΡΟΠΟΠΟΙΗΣΗΣ
ΑΝΑΡΤΗΜΕΝΟΥ ΚΥΡΩΜΕΝΟΥ ΔΑΣΙΚΟΥ ΧΑΡΤΗ ΠΕ ΙΩΑΝΝΙΝΩΝ
ΛΟΓΩ ΕΝΣΩΜΑΤΩΣΗΣ ΔΙΟΡΘΩΣΕΩΝ ΠΡΟΔΗΛΩΝ ΣΦΑΛΜΑΤΩΝ
(παρ. 2 άρθρου 39 ν. 4801/2021)

Ο Αν. Προϊστάμενος
Δ/νσης Δασών Ιωαννίνων

Παναγιώτης Μένης
Δασολόγος με βαθμό Α'

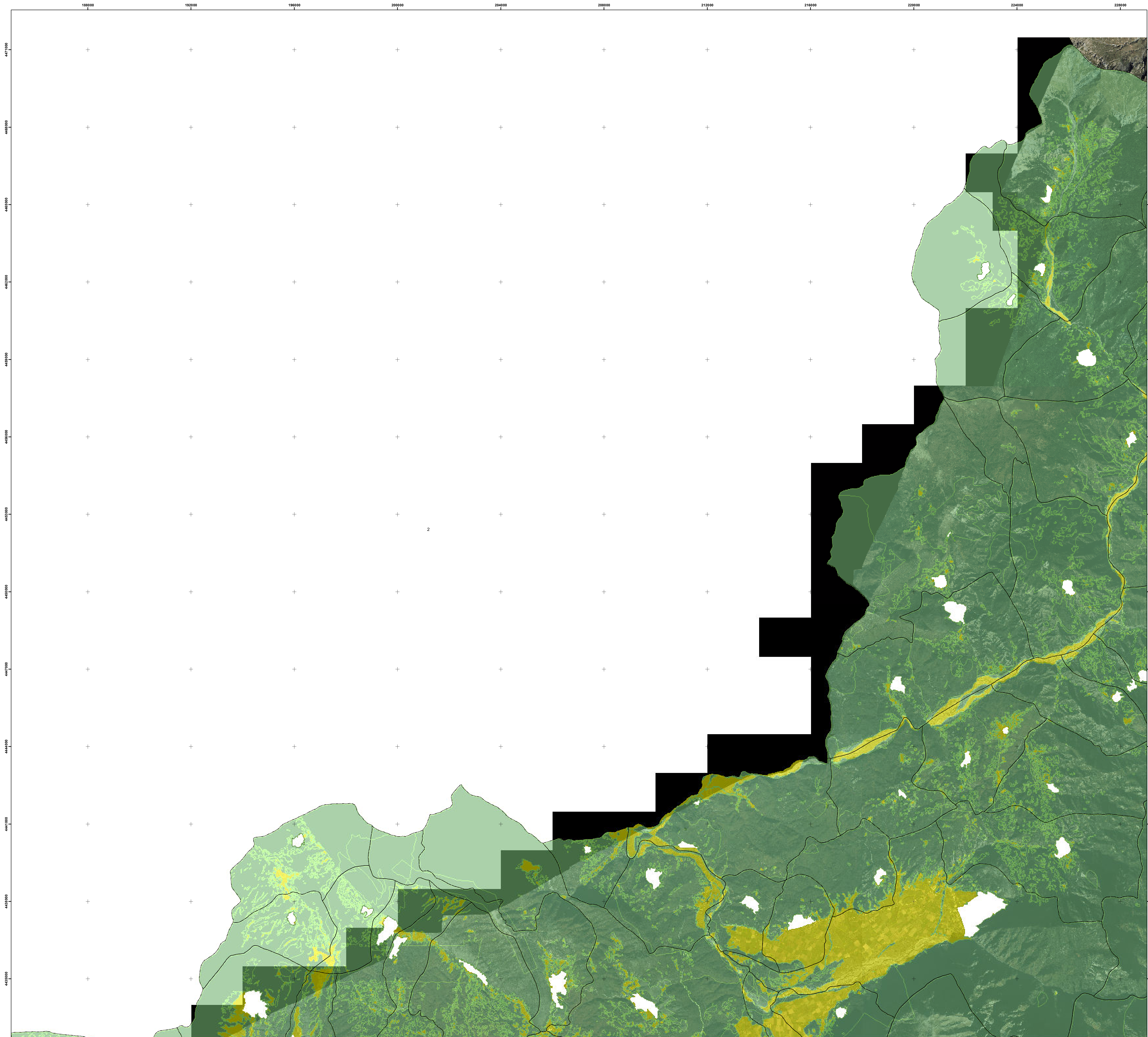

0 500 1.000 2.000
Μέτρα



ΕΛΛΗΝΙΚΗ ΔΗΜΟΚΡΑΤΙΑ
 ΑΠΟΚΕΝΤΡΩΜΕΝΗ ΔΙΟΙΚΗΣΗ
 ΗΠΕΙΡΟΥ - ΔΥΤΙΚΗΣ ΜΑΚΕΔΟΝΙΑΣ
 ΓΕΝΙΚΗ Δ/ΝΣΗ ΔΑΣΩΝ & ΑΓΡΟΤ. ΥΠΟΘΕΣΕΩΝ
 ΔΙΕΥΘΥΝΣΗ ΣΥΝΤΟΝΙΣΜΟΥ &
 ΕΠΙΘΕΩΡΗΣΗΣ ΔΑΣΩΝ
 ΔΙΕΥΘΥΝΣΗ ΔΑΣΩΝ ΙΩΑΝΝΙΝΩΝ



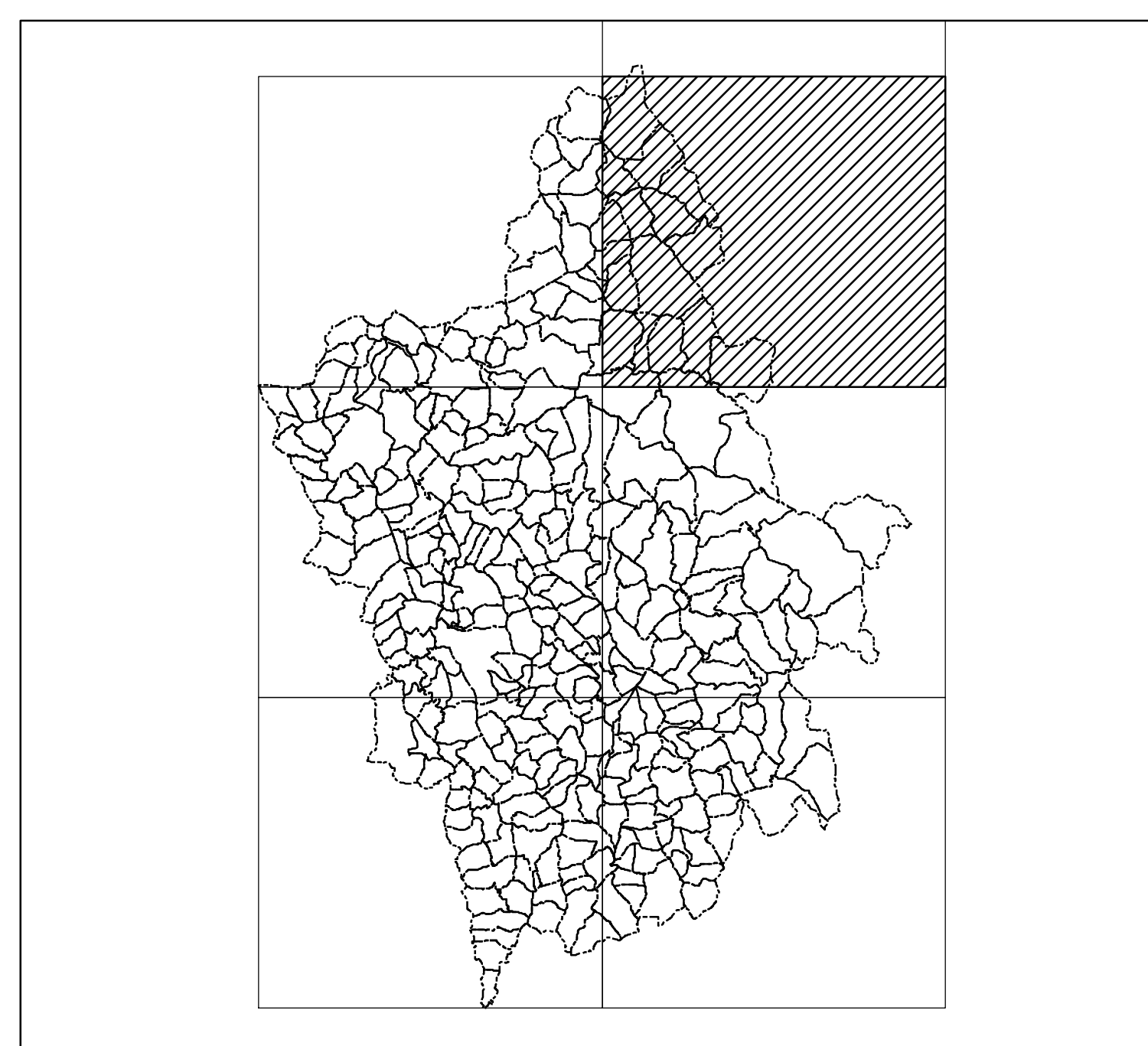

ΤΡΟΠΟΠΟΙΗΣΗ ΑΝΑΡΤΗΜΕΝΟΥ/ΚΥΡΩΜΕΝΟΥ ΔΑΣΙΚΟΥ ΧΑΡΤΗ ΠΕ ΙΩΑΝΝΙΝΩΝ
 ΛΟΓΩ ΕΝΣΩΜΑΤΩΣΗΣ ΔΙΟΡΘΩΣΕΩΝ ΠΡΟΔΗΛΩΝ ΣΦΑΛΜΑΤΩΝ
 (άρθρο 39 ν. 4801/2021)



ΚΛΙΜΑΚΑ 1:50.000

ΦΩΤΟΛΗΨΙΑ: 2015 - 2016

ΥΠΟΜΝΗΜΑ

-  ΟΡΙΑ ΠΡΟ ΚΑΠΟΔΙΣΤΡΙΑΚΩΝ ΟΤΑ ΠΕ ΙΩΑΝΝΙΝΩΝ
- Δασικός Χάρτης ΠΕ Ιωαννίνων**
-  ΕΚΤΑΣΕΙΣ ΠΟΥ ΔΕΝ ΔΙΕΠΟΝΤΑΙ ΑΠΟ ΤΙΣ ΔΙΑΤΑΞΕΙΣ ΔΑΣΙΚΗΣ ΝΟΜΟΘΕΣΙΑΣ
-  ΔΑΣΙΚΕΣ ΕΝ ΓΕΝΕΙ ΕΚΤΑΣΕΙΣ ΤΩΝ ΠΑΡ. 1, 2, 3, 4 ΚΑΙ 5 ΑΡΘΡΟΥ 3 Ν998/79
-  Εξαιρέσεις Ανάρτησης

ΠΡΟΣΑΡΤΑΤΑΙ
 ΣΤΗΝ ΥΠ'ΑΡΙΘΜ. 24951/09-03-2022 ΠΡΑΞΗ ΤΡΟΠΟΠΟΙΗΣΗΣ
 ΑΝΑΡΤΗΜΕΝΟΥ/ΚΥΡΩΜΕΝΟΥ ΔΑΣΙΚΟΥ ΧΑΡΤΗ ΠΕ ΙΩΑΝΝΙΝΩΝ
 ΛΟΓΩ ΕΝΣΩΜΑΤΩΣΗΣ ΔΙΟΡΘΩΣΕΩΝ ΠΡΟΔΗΛΩΝ ΣΦΑΛΜΑΤΩΝ
 (παρ. 2 άρθρου 39 ν. 4801/2021)

Ο Αν. Προϊστάμενος
 Δ/νσης Δασών Ιωαννίνων

Παναγιώτης Μέντης
 Δασολόγος με βαθμό Α'

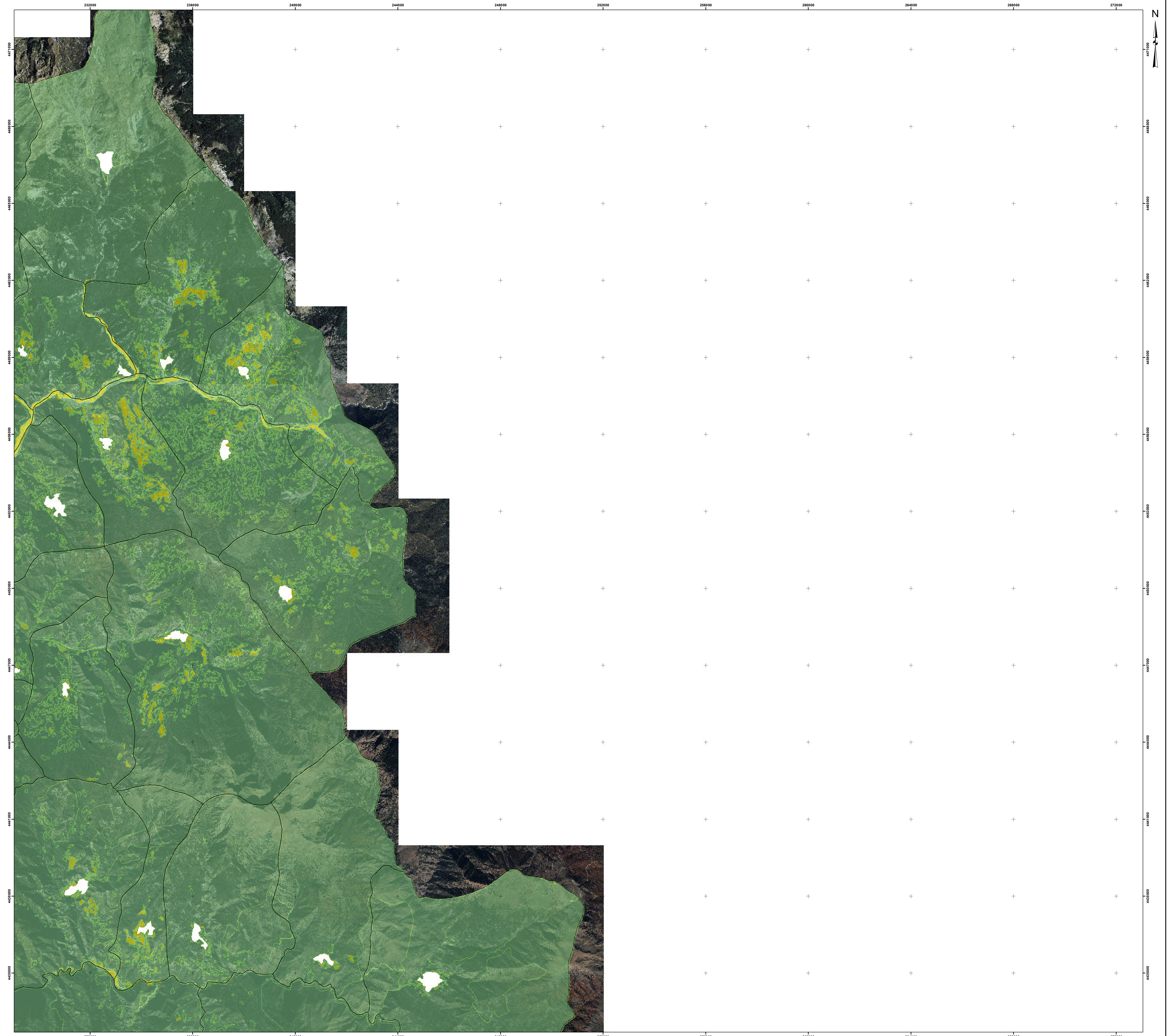

0 500 1.000 2.000
 Μέτρα

N
 447000
 446000
 445000
 444000
 443000
 442000
 441000
 440000
 439000
 438000
 437000
 436000
 435000
 434000
 433000
 432000
 431000
 430000
 429000
 428000
 427000
 426000
 425000
 424000
 423000
 422000
 421000
 420000
 419000
 418000
 417000
 416000
 415000
 414000
 413000
 412000
 411000
 410000
 409000
 408000
 407000
 406000
 405000
 404000
 403000
 402000
 401000
 400000
 399000
 398000
 397000
 396000
 395000
 394000
 393000
 392000
 391000
 390000
 389000
 388000
 387000
 386000
 385000
 384000
 383000
 382000
 381000
 380000
 379000
 378000
 377000
 376000
 375000
 374000
 373000
 372000
 371000
 370000
 369000
 368000
 367000
 366000
 365000
 364000
 363000
 362000
 361000
 360000
 359000
 358000
 357000
 356000
 355000
 354000
 353000
 352000
 351000
 350000
 349000
 348000
 347000
 346000
 345000
 344000
 343000
 342000
 341000
 340000
 339000
 338000
 337000
 336000
 335000
 334000
 333000
 332000
 331000
 330000
 329000
 328000
 327000
 326000
 325000
 324000
 323000
 322000
 321000
 320000
 319000
 318000
 317000
 316000
 315000
 314000
 313000
 312000
 311000
 310000
 309000
 308000
 307000
 306000
 305000
 304000
 303000
 302000
 301000
 300000
 299000
 298000
 297000
 296000
 295000
 294000
 293000
 292000
 291000
 290000
 289000
 288000
 287000
 286000
 285000
 284000
 283000
 282000
 281000
 280000
 279000
 278000
 277000
 276000
 275000
 274000
 273000
 272000
 271000
 270000
 269000
 268000
 267000
 266000
 265000
 264000
 263000
 262000
 261000
 260000
 259000
 258000
 257000
 256000
 255000
 254000
 253000
 252000
 251000
 250000
 249000
 248000
 247000
 246000
 245000
 244000
 243000
 242000
 241000
 240000
 239000
 238000
 237000
 236000
 235000
 234000
 233000
 232000



ΕΛΛΗΝΙΚΗ ΔΗΜΟΚΡΑΤΙΑ
ΑΠΟΚΕΝΤΡΩΜΕΝΗ ΔΙΟΙΚΗΣΗ
ΗΠΕΙΡΟΥ - ΔΥΤΙΚΗΣ ΜΑΚΕΔΟΝΙΑΣ
ΓΕΝΙΚΗ Δ/ΝΣΗ ΔΑΣΩΝ & ΑΓΡΟΤ. ΥΠΟΘΕΣΕΩΝ
ΔΙΕΥΘΥΝΣΗ ΣΥΝΤΟΝΙΣΜΟΥ &
ΕΠΙΘΕΩΡΗΣΗΣ ΔΑΣΩΝ
ΔΙΕΥΘΥΝΣΗ ΔΑΣΩΝ ΙΩΑΝΝΙΝΩΝ

ΤΡΟΠΟΠΟΙΗΣΗ ΑΝΑΡΤΗΜΕΝΟΥ ΚΥΡΩΜΕΝΟΥ ΔΑΣΙΚΟΥ ΧΑΡΤΗ ΠΕ ΙΩΑΝΝΙΝΩΝ
ΛΟΓΩ ΕΝΣΩΜΑΤΩΣΗΣ ΔΙΟΡΘΩΣΕΩΝ ΠΡΟΔΗΛΩΝ ΣΦΑΛΜΑΤΩΝ
(άρθρο 39 ν. 4801/2021)

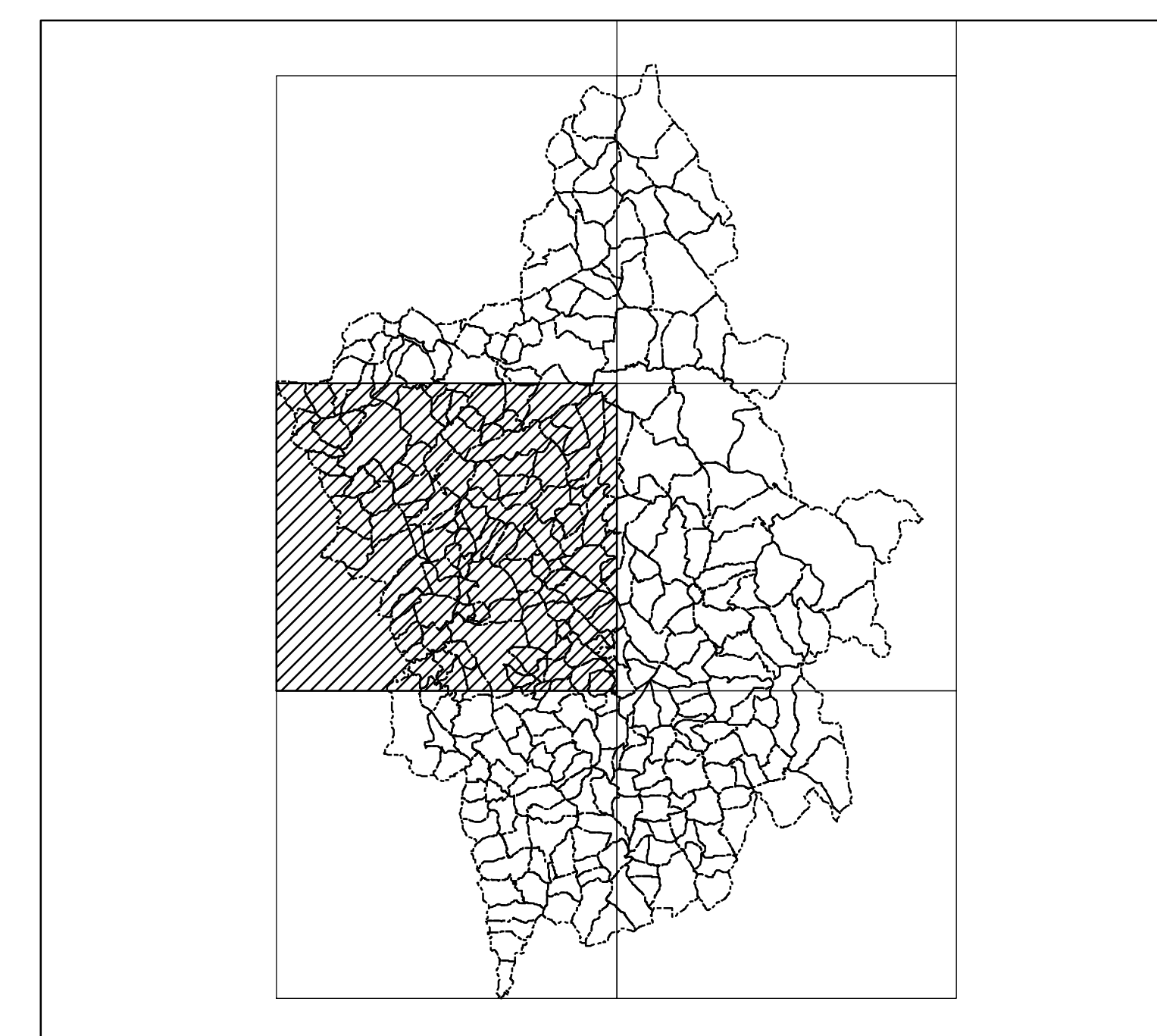

ΚΛΙΜΑΚΑ 1:50.000

ΦΩΤΟΛΗΨΙΑ: 2015 - 2016

ΥΠΟΜΝΗΜΑ

- ΟΡΙΑ ΠΡΟ ΚΑΠΟΔΙΣΤΡΙΑΚΩΝ ΟΤΑ ΠΕ ΙΩΑΝΝΙΝΩΝ
- Δασικός Χάρτης ΠΕ Ιωαννίνων**
- ΕΚΤΑΣΕΙΣ ΠΟΥ ΔΕΝ ΔΙΕΠΟΝΤΑΙ ΑΠΟ ΤΙΣ ΔΙΑΤΑΞΕΙΣ ΔΑΣΙΚΗΣ ΝΟΜΟΘΕΣΙΑΣ
- ΔΑΣΙΚΕΣ ΕΝ ΓΕΝΕΙ ΕΚΤΑΣΕΙΣ ΤΩΝ ΠΑΡ. 1, 2, 3, 4 ΚΑΙ 5 ΑΡΘΡΟΥ 3 Ν998/79
- Εξαιρέσεις Ανάρτησης

ΠΡΟΣΑΡΤΑΤΑΙ
ΣΤΗΝ ΥΠ' ΑΡΙΘΜ. 24951/09-03-2022 ΠΡΑΞΗ ΤΡΟΠΟΠΟΙΗΣΗΣ
ΑΝΑΡΤΗΜΕΝΟΥ ΚΥΡΩΜΕΝΟΥ ΔΑΣΙΚΟΥ ΧΑΡΤΗ ΠΕ ΙΩΑΝΝΙΝΩΝ
ΛΟΓΩ ΕΝΣΩΜΑΤΩΣΗΣ ΔΙΟΡΘΩΣΕΩΝ ΠΡΟΔΗΛΩΝ ΣΦΑΛΜΑΤΩΝ
(παρ. 2 άρθρου 39 ν. 4801/2021)

Ο Αν. Προϊστάμενος
Δ/νσης Δασών Ιωαννίνων

Παναγιώτης Μένης
Δασολογός με βαθμό Α'

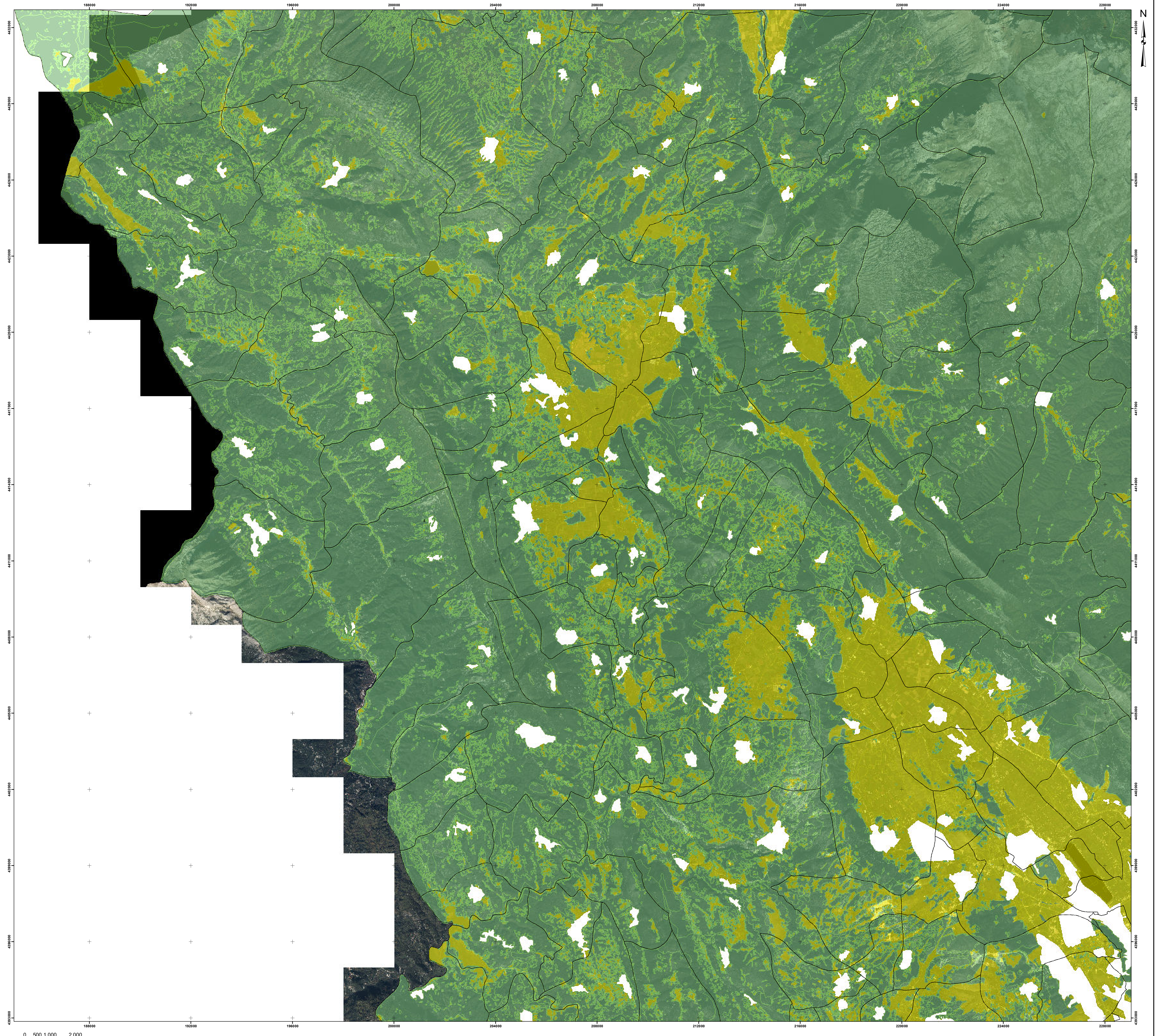

0 500 1.000 2.000
Μέτρα



ΕΛΛΗΝΙΚΗ ΔΗΜΟΚΡΑΤΙΑ
ΑΠΟΚΕΝΤΡΩΜΕΝΗ ΔΙΟΙΚΗΣΗ
ΗΠΕΙΡΟΥ - ΔΥΤΙΚΗΣ ΜΑΚΕΔΟΝΙΑΣ
ΓΕΝΙΚΗ Δ/ΝΣΗ ΔΑΣΩΝ & ΑΓΡΟΤ. ΥΠΟΘΕΣΕΩΝ
ΔΙΕΥΘΥΝΣΗ ΣΥΝΤΟΝΙΣΜΟΥ &
ΕΠΙΘΕΩΡΗΣΗΣ ΔΑΣΩΝ
ΔΙΕΥΘΥΝΣΗ ΔΑΣΩΝ ΙΩΑΝΝΙΝΩΝ

ΤΡΟΠΟΠΟΙΗΣΗ ΑΝΑΡΤΗΜΕΝΟΥ/ΚΥΡΩΜΕΝΟΥ ΔΑΣΙΚΟΥ ΧΑΡΤΗ ΠΕ ΙΩΑΝΝΙΝΩΝ
ΛΟΓΩ ΕΝΣΩΜΑΤΩΣΗΣ ΔΙΟΡΘΩΣΕΩΝ ΠΡΟΔΗΛΩΝ ΣΦΑΛΜΑΤΩΝ
(άρθρο 39 ν. 4801/2021)

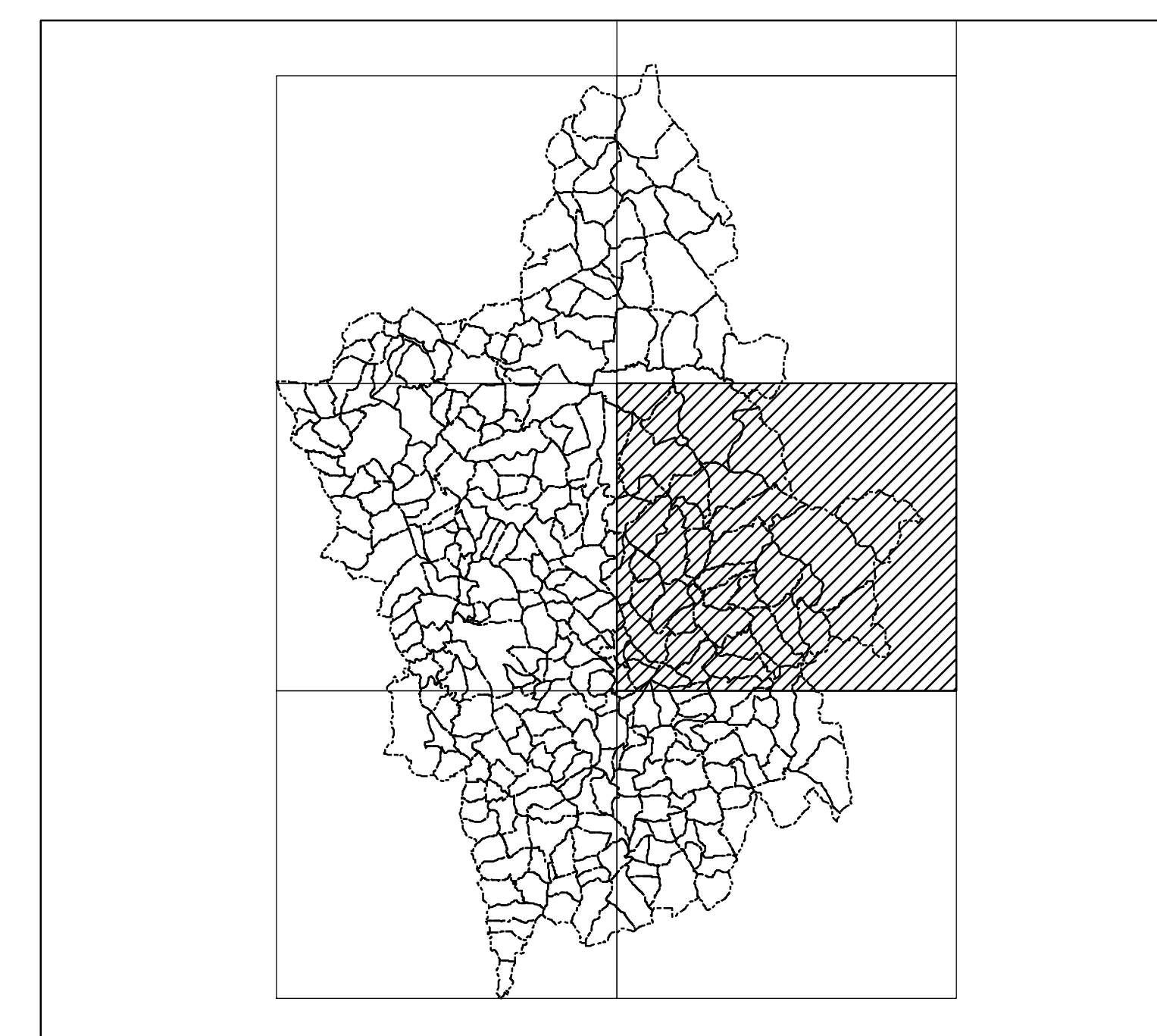

ΚΛΙΜΑΚΑ 1:50.000

ΦΩΤΟΛΗΨΙΑ: 2015 - 2016

ΥΠΟΜΝΗΜΑ

- ΟΡΙΑ ΠΡΟ ΚΑΠΟΔΙΣΤΡΙΑΚΩΝ ΟΤΑ ΠΕ ΙΩΑΝΝΙΝΩΝ
- Δασικός Χάρτης ΠΕ Ιωαννίνων**
- ΕΚΤΑΣΕΙΣ ΠΟΥ ΔΕΝ ΔΙΕΠΟΝΤΑΙ ΑΠΟ ΤΙΣ ΔΙΑΤΑΞΕΙΣ ΔΑΣΙΚΗΣ ΝΟΜΟΘΕΣΙΑΣ
- ΔΑΣΙΚΕΣ ΕΝ ΓΕΝΕΙ ΕΚΤΑΣΕΙΣ ΤΩΝ ΠΑΡ. 1, 2, 3, 4 ΚΑΙ 5 ΑΡΘΡΟΥ 3 Ν998/79
- Εξαιρέσεις Ανάρτησης

ΠΡΟΣΑΡΤΑΤΑΙ
ΣΤΗΝ ΥΠ' ΑΡΙΘΜ. 24951/09-03-2022 ΠΡΑΞΗ ΤΡΟΠΟΠΟΙΗΣΗΣ
ΑΝΑΡΤΗΜΕΝΟΥ/ΚΥΡΩΜΕΝΟΥ ΔΑΣΙΚΟΥ ΧΑΡΤΗ ΠΕ ΙΩΑΝΝΙΝΩΝ
ΛΟΓΩ ΕΝΣΩΜΑΤΩΣΗΣ ΔΙΟΡΘΩΣΕΩΝ ΠΡΟΔΗΛΩΝ ΣΦΑΛΜΑΤΩΝ
(παρ. 2 άρθρου 39 ν. 4801/2021)

Ο Αν. Προϊστάμενος
Δ/νσης Δασών Ιωαννίνων

Παναγιώτης Μέντις
Δασολόγος με βαθμό Α'

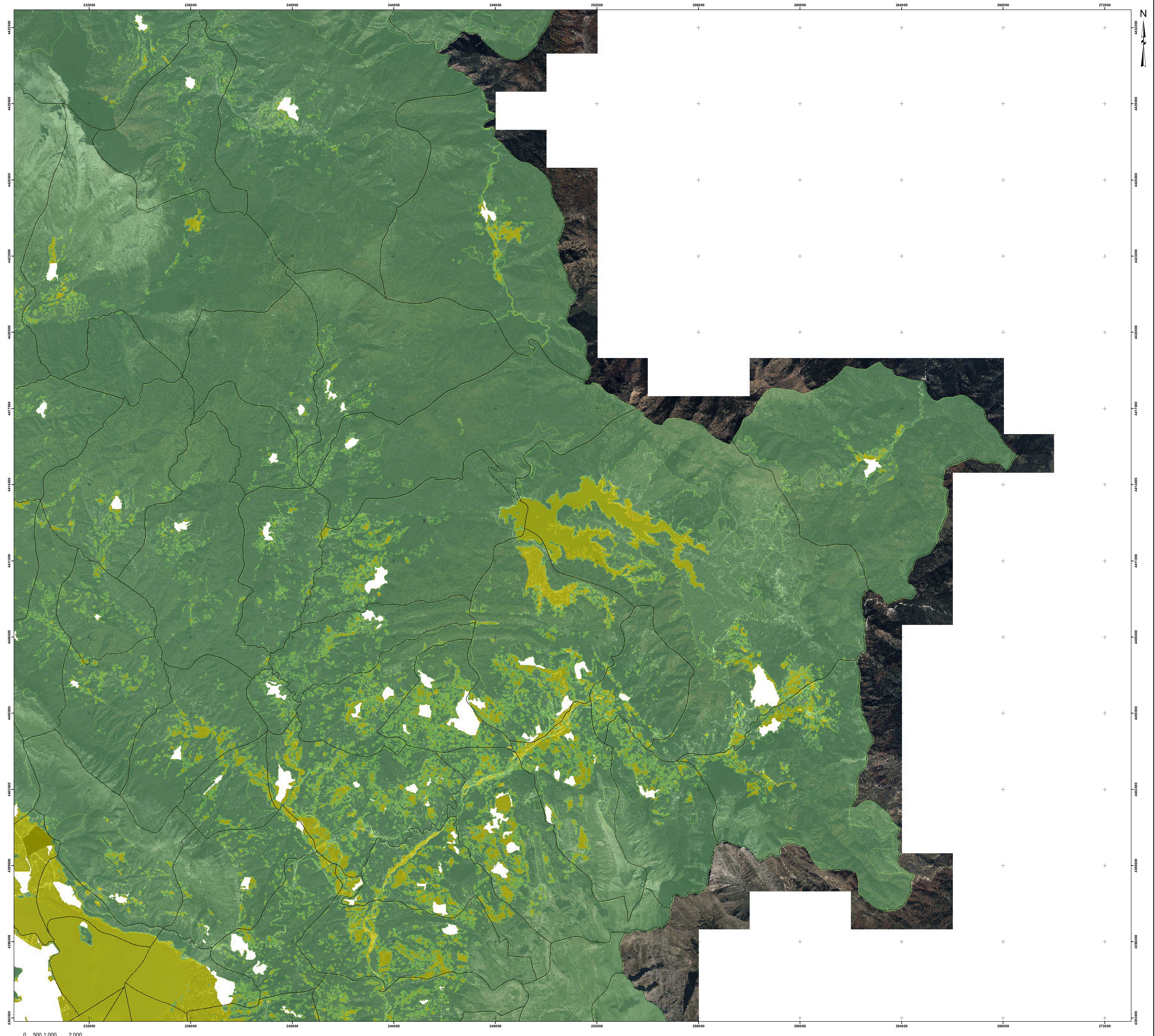

0 500 1.000 2.000
Μέτρα



ΕΛΛΗΝΙΚΗ ΔΗΜΟΚΡΑΤΙΑ
ΑΠΟΚΕΝΤΡΩΜΕΝΗ ΔΙΟΙΚΗΣΗ
ΗΠΕΙΡΟΥ - ΔΥΤΙΚΗΣ ΜΑΚΕΔΟΝΙΑΣ
ΓΕΝΙΚΗ Δ/ΝΣΗ ΔΑΣΩΝ & ΑΓΡΟΤ. ΥΠΟΘΕΣΕΩΝ
ΔΙΕΥΘΥΝΣΗ ΣΥΝΤΟΝΙΣΜΟΥ &
ΕΠΙΘΕΩΡΗΣΗΣ ΔΑΣΩΝ
ΔΙΕΥΘΥΝΣΗ ΔΑΣΩΝ ΙΩΑΝΝΙΝΩΝ

ΤΡΟΠΟΠΟΙΗΣΗ ΑΝΑΡΤΗΜΕΝΟΥ ΚΥΡΩΜΕΝΟΥ ΔΑΣΙΚΟΥ ΧΑΡΤΗ ΠΕ ΙΩΑΝΝΙΝΩΝ
ΛΟΓΩ ΕΝΣΩΜΑΤΩΣΗΣ ΔΙΟΡΘΩΣΕΩΝ ΠΡΟΔΗΛΩΝ ΣΦΑΛΜΑΤΩΝ
(άρθρο 39 ν. 4801/2021)

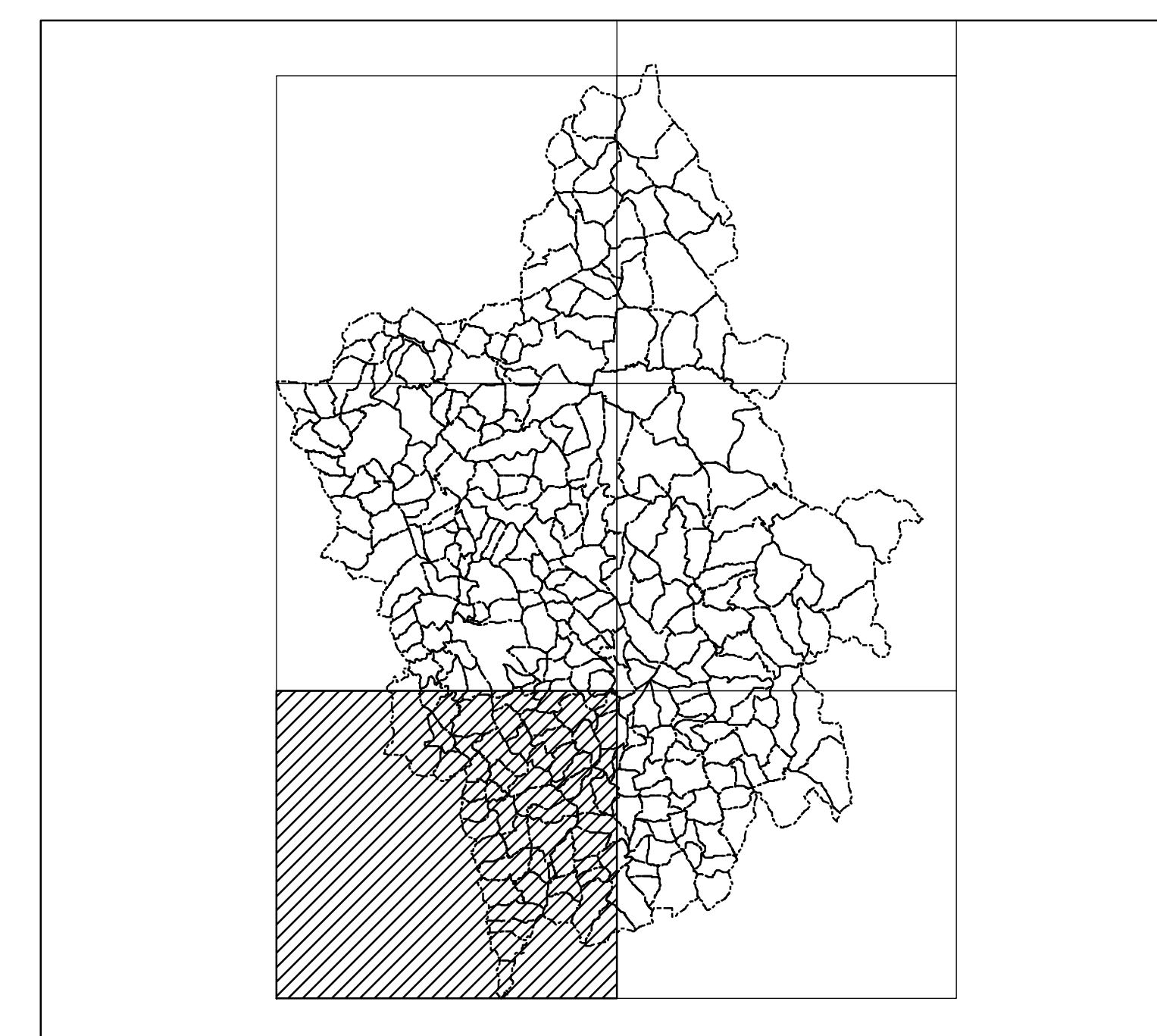

ΚΛΙΜΑΚΑ 1:50.000

ΦΩΤΟΛΗΨΙΑ: 2015 - 2016

ΥΠΟΜΝΗΜΑ

- ΟΡΙΑ ΠΡΟ ΚΑΠΟΔΙΣΤΡΙΑΚΩΝ ΟΤΑ ΠΕ ΙΩΑΝΝΙΝΩΝ
- Δασικός Χάρτης ΠΕ Ιωαννίνων**
- ΕΚΤΑΣΕΙΣ ΠΟΥ ΔΕΝ ΔΙΕΠΟΝΤΑΙ ΑΠΟ ΤΙΣ ΔΙΑΤΑΞΕΙΣ ΔΑΣΙΚΗΣ ΝΟΜΟΘΕΣΙΑΣ
- ΔΑΣΙΚΕΣ ΕΝ ΓΕΝΕΙ ΕΚΤΑΣΕΙΣ ΤΩΝ ΠΑΡ. 1, 2, 3, 4 ΚΑΙ 5 ΑΡΘΡΟΥ 3 Ν998/79
- Εξαιρέσεις Ανάρτησης

ΠΡΟΣΑΡΤΑΤΑΙ
ΣΤΗΝ ΥΠ' ΑΡΙΘΜ. 24951/09-03-2022 ΠΡΑΞΗ ΤΡΟΠΟΠΟΙΗΣΗΣ
ΑΝΑΡΤΗΜΕΝΟΥ ΚΥΡΩΜΕΝΟΥ ΔΑΣΙΚΟΥ ΧΑΡΤΗ ΠΕ ΙΩΑΝΝΙΝΩΝ
ΛΟΓΩ ΕΝΣΩΜΑΤΩΣΗΣ ΔΙΟΡΘΩΣΕΩΝ ΠΡΟΔΗΛΩΝ ΣΦΑΛΜΑΤΩΝ
(παρ. 2 άρθρου 39 ν. 4801/2021)

Ο Αν. Προϊστάμενος
Δ/νσης Δασών Ιωαννίνων

Παναγιώτης Μένης
Δασολόγος με βαθμό Α'

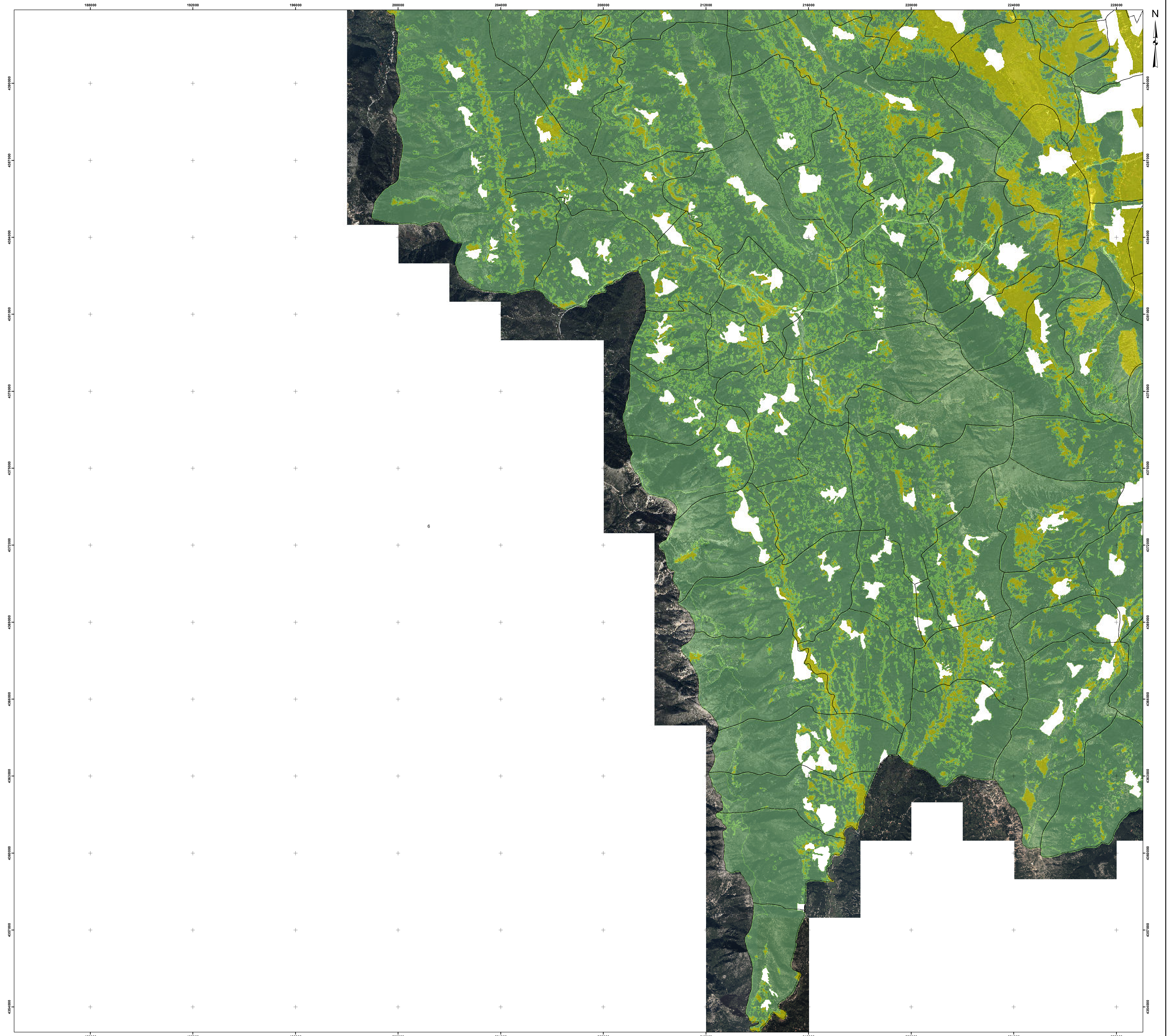

0 500 1.000 2.000
Μέτρα



ΕΛΛΗΝΙΚΗ ΔΗΜΟΚΡΑΤΙΑ
ΑΠΟΚΕΝΤΡΩΜΕΝΗ ΔΙΟΙΚΗΣΗ
ΗΠΕΙΡΟΥ - ΔΥΤΙΚΗΣ ΜΑΚΕΔΟΝΙΑΣ
ΓΕΝΙΚΗ Δ/ΝΣΗ ΔΑΣΩΝ & ΑΓΡΟΤ. ΥΠΟΘΕΣΕΩΝ
ΔΙΕΥΘΥΝΣΗ ΣΥΝΤΟΝΙΣΜΟΥ &
ΕΠΙΘΕΩΡΗΣΗΣ ΔΑΣΩΝ
ΔΙΕΥΘΥΝΣΗ ΔΑΣΩΝ ΙΩΑΝΝΙΝΩΝ

ΤΡΟΠΟΠΟΙΗΣΗ ΑΝΑΡΤΗΜΕΝΟΥ/ΚΥΡΩΜΕΝΟΥ ΔΑΣΙΚΟΥ ΧΑΡΤΗ ΠΕ ΙΩΑΝΝΙΝΩΝ
ΛΟΓΩ ΕΝΣΩΜΑΤΩΣΗΣ ΔΙΟΡΘΩΣΕΩΝ ΠΡΟΔΗΛΩΝ ΣΦΑΛΜΑΤΩΝ
(άρθρο 39 ν. 4801/2021)

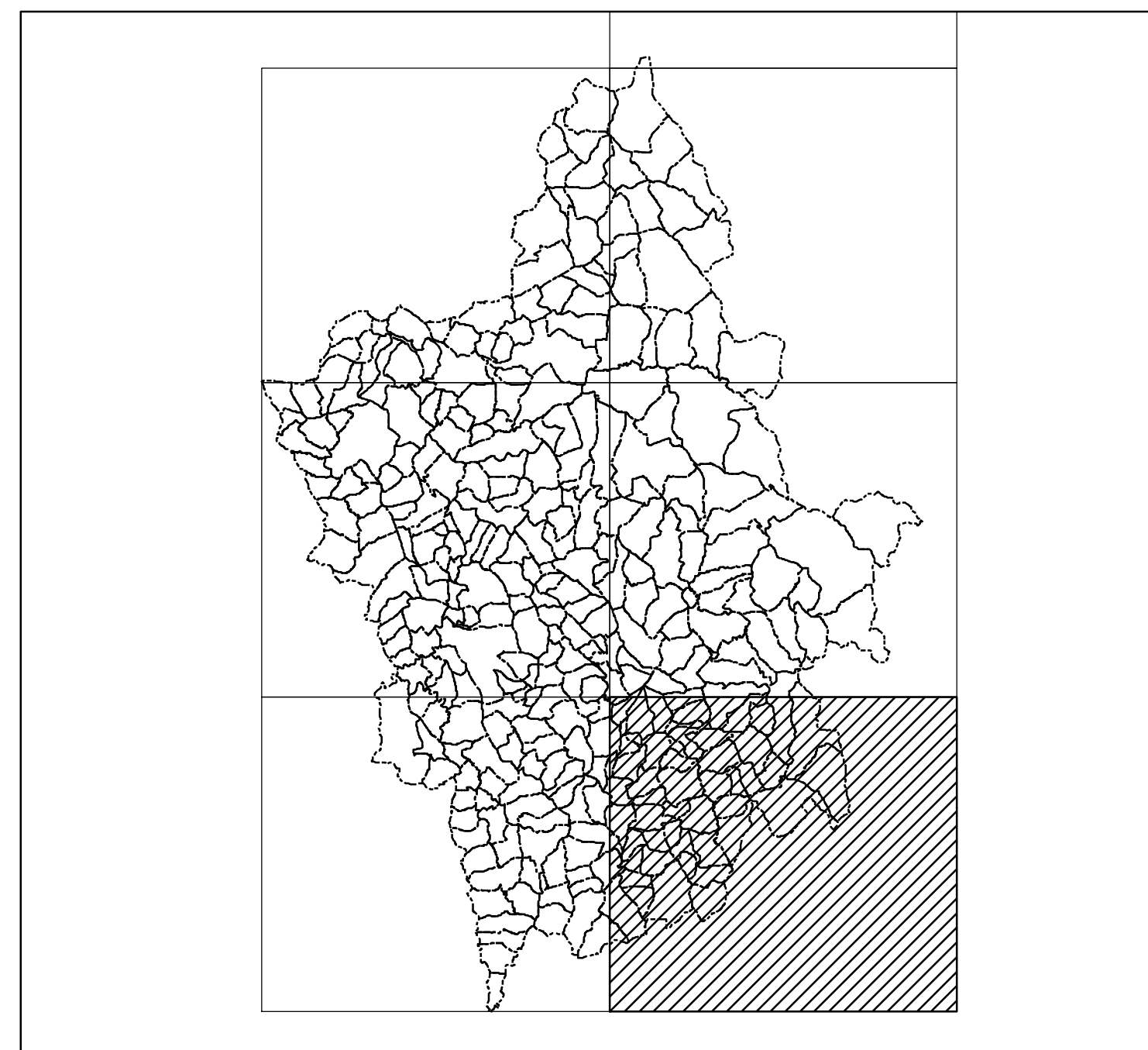

ΚΛΙΜΑΚΑ 1:50.000

ΦΩΤΟΛΗΨΙΑ: 2015 - 2016

ΥΠΟΜΝΗΜΑ

- ΟΡΙΑ ΠΡΟ ΚΑΠΟΔΙΣΤΡΙΑΚΩΝ ΟΤΑ ΠΕ ΙΩΑΝΝΙΝΩΝ
- Δασικός Χάρτης ΠΕ Ιωαννίνων**
- ΕΚΤΑΣΕΙΣ ΠΟΥ ΔΕΝ ΔΙΕΠΟΝΤΑΙ ΑΠΟ ΤΙΣ ΔΙΑΤΑΞΕΙΣ ΔΑΣΙΚΗΣ ΝΟΜΟΘΕΣΙΑΣ
- ΔΑΣΙΚΕΣ ΕΝ ΓΕΝΕΙ ΕΚΤΑΣΕΙΣ ΤΩΝ ΠΑΡ. 1, 2, 3, 4 ΚΑΙ 5 ΑΡΘΡΟΥ 3 Ν998/79
- Εξαιρέσεις Ανάρτησης

ΠΡΟΣΑΡΤΑΤΑΙ
ΣΤΗΝ ΥΠ' ΑΡΙΘΜ. 24951/09-03-2022 ΠΡΑΞΗ ΤΡΟΠΟΠΟΙΗΣΗΣ
ΑΝΑΡΤΗΜΕΝΟΥ/ΚΥΡΩΜΕΝΟΥ ΔΑΣΙΚΟΥ ΧΑΡΤΗ ΠΕ ΙΩΑΝΝΙΝΩΝ
ΛΟΓΩ ΕΝΣΩΜΑΤΩΣΗΣ ΔΙΟΡΘΩΣΕΩΝ ΠΡΟΔΗΛΩΝ ΣΦΑΛΜΑΤΩΝ
(παρ. 2 άρθρου 39 ν. 4801/2021)

Ο Αν. Προϊστάμενος
Δ/νσης Δασών Ιωαννίνων

Παναγιώτης Μένης
Δασολόγος με βαθμό Α'

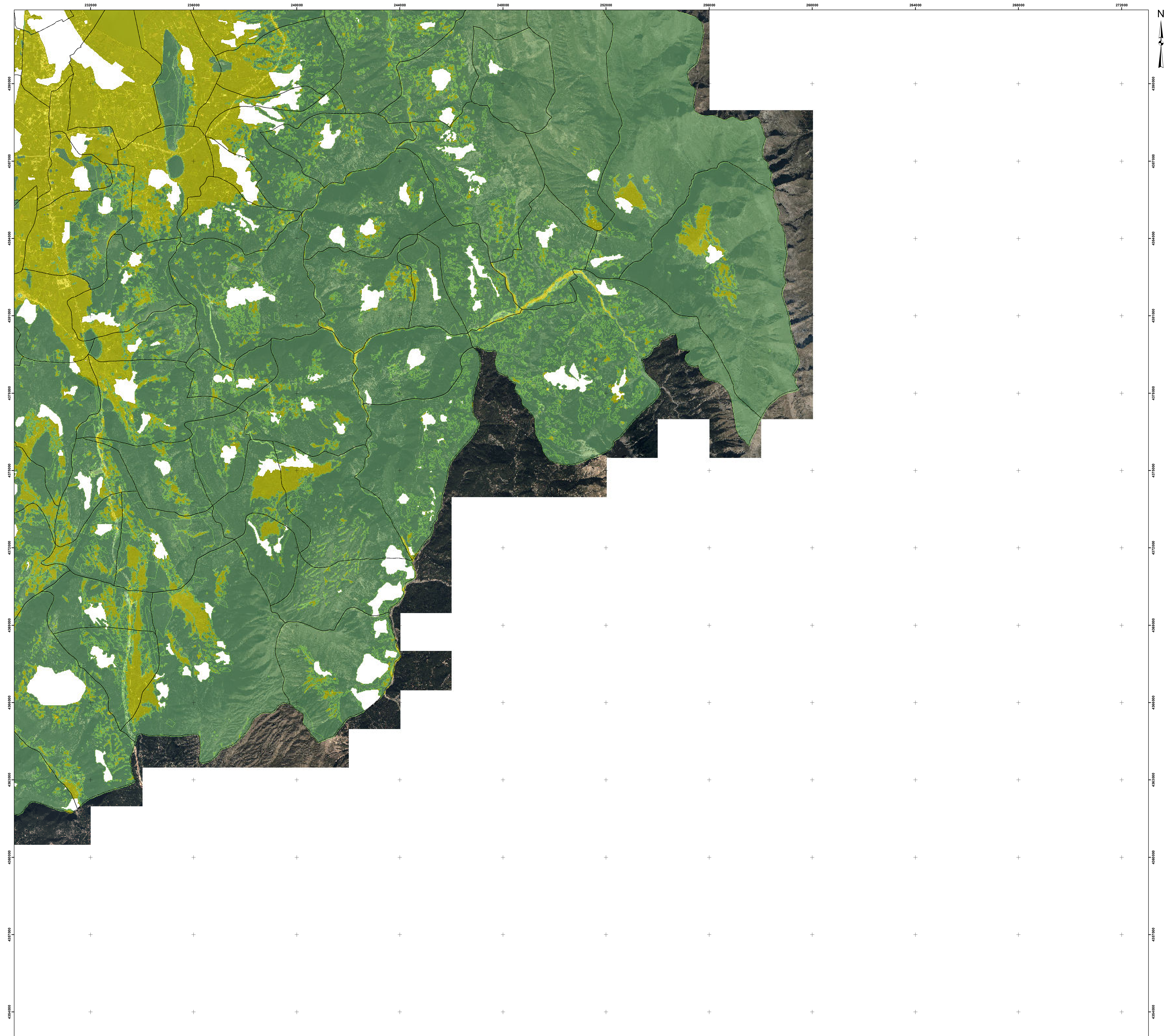

0 500 1.000 2.000
Μέτρα