



ΕΛΛΗΝΙΚΗ ΔΗΜΟΚΡΑΤΙΑ
ΑΠΟΚΕΝΤΡΩΜΕΝΗ ΔΙΟΙΚΗΣΗ
ΗΠΕΙΡΟΥ-ΔΥΤΙΚΗΣ ΜΑΚΕΔΟΝΙΑΣ
ΓΕΝΙΚΗ ΔΙΕΥΘΥΝΣΗ ΔΑΣΩΝ
& ΑΓΡΟΤΙΚΩΝ ΥΠΟΘΕΣΕΩΝ
ΔΙΕΥΘΥΝΣΗ ΔΑΣΩΝ ΦΛΩΡΙΝΑΣ
Τμήμα Δασικών Χαρτογραφήσεων

Φλώρινα, 10 / 03 / 2022
Αριθ. Πρωτ. : 25464

ΠΡΟΣ: Όπως ο Πίνακας Διανομής

Ταχ. Δ/ση : Διοικητήριο
Ταχ. Κώδικας : 53 100
Πληροφορίες : Κ. Γκόγκη
Τηλέφωνο : 23850 - 45757 (εσωτ. 9)
Ηλεκτρ.Ταχ.: dasonflo@otenet.gr
Δικτ. Τόπος: <http://www.apdhp-dm.gov.gr>

ΠΡΑΞΗ ΤΡΟΠΟΠΟΙΗΣΗΣ
ΑΝΑΡΤΗΜΕΝΟΥ ΔΑΣΙΚΟΥ ΧΑΡΤΗ ΤΩΝ ΤΟΠΙΚΩΝ ΚΑΙ ΔΗΜΟΤΙΚΩΝ ΚΟΙΝΟΤΗΤΩΝ ΤΩΝ
ΔΗΜΩΝ ΦΛΩΡΙΝΑΣ, ΑΜΥΝΤΑΙΟΥ ΚΑΙ ΠΡΕΣΠΩΝ ΤΗΣ Π.Ε. ΦΛΩΡΙΝΑΣ
(ΣΥΜΠΕΡΙΛΑΜΒΑΝΟΜΕΝΗΣ ΚΑΙ ΤΗΣ ΠΕΡΙΟΧΗΣ ΤΗΣ Δ.Κ. ΦΛΩΡΙΝΑΣ, ΔΗΜΟΥ ΦΛΩΡΙΝΑΣ ΚΑΙ
ΤΩΝ Τ.Κ. ΦΙΛΩΤΑ ΚΑΙ ΒΑΛΤΟΝΕΡΩΝ, ΔΗΜΟΥ ΑΜΥΝΤΑΙΟΥ ΤΗΣ Π.Ε. ΦΛΩΡΙΝΑΣ)
ΛΟΓΩ ΕΝΣΩΜΑΤΩΣΗΣ ΔΙΟΡΘΩΣΕΩΝ ΠΡΟΔΗΛΩΝ ΣΦΑΛΜΑΤΩΝ

Έχοντας υπόψη:

1. Τα άρθρα 13 έως 20 του ν. 3889/2010 (Α' 182).
2. Τα άρθρα 48 και 50 του ν. 4685/2020 (Α' 92).
3. Το άρθρο 39 του ν. 4801/2021 (Α' 83).
4. Την 146776/2459/21.10.2016 ΥΑ (Β' 3532).
5. Την 158576/1579/04.07.2017 ΥΑ (Β' 2373).
6. Την ΥΠΕΝ/ΔΠΔ/64663/2956/03.07.2020 ΥΑ (Β' 2773).
7. Την παράγραφο Α της 153394/919/12.04.2017 Υπουργικής απόφασης (Β' 1366) "Καθορισμός, προσδιορισμός, τρόπος και διαδικασία διόρθωσης πρόδηλων σφαλμάτων στην κατάρτιση και κύρωση των δασικών χαρτών".
8. Την 7359/22-01-21 απόφαση ανάρτησης (ΑΔΑ: ΨΜ9ΠΟΡ1Γ-ΣΤ9) και τις αριθμ. πρωτ. 60842/02-06-2021 (ΑΔΑ:9Β0ΛΟΡ1Γ-ΖΡΡ) και αριθμ. πρωτ. 139635/01-11-2021 (ΑΔΑ:ΨΡΖΗΟΡ1Γ-ΨΗΧ) τροποποιητικές Αποφάσεις με τις οποίες παρατάθηκαν οι προθεσμίες υποβολής αντιρρήσεων.
9. Τη με αριθ. 203702/21-12-17 (6ΑΠΔΟΡ1Γ-0Σ3-ΦΕΚ 5Δ/01-02-18) απόφαση μερικής κύρωσης δασικού χάρτη της Δημοτικής Κοινότητας Φλώρινας (Προκαποδιστριακός Ο.Τ.Α. Φλώρινας), συνοδευόμενη από την αριθ. 24097/04-03-22 απόφαση μερικής ανάκλησης αυτής λόγω ενσωμάτωσης διόρθωσης προδήλων σφαλμάτων (προς δημοσίευση στο ΦΕΚ με ΚΑΔΑ 14212)..
10. Την από 09-03-22 εισήγηση του Τμήματος Δασικών Χαρτογραφήσεων με τα στοιχεία του φακέλου έκαστου πολυγώνου με τα ανάλογα δικαιολογητικά για την

κατάταξη του εγνωσμένου πρόδηλου σφάλματος στις κατηγορίες της παρ. Α της (7) σχετικής.

Τροποποιούμε τον αναρτημένο δασικό χάρτη των τοπικών και δημοτικών κοινοτήτων των Δήμων Φλώρινας, Αμυνταίου και Πρεσπών της Π.Ε. Φλώρινας (συμπεριλαμβανομένης και της περιοχής της Δ.Κ. Φλώρινας, Δήμου Φλώρινας και των Τ.Κ. Φιλώτα και Βαλτονέρων, Δήμου Αμυνταίου της Π.Ε. Φλώρινας) για την ενσωμάτωση των διορθώσεων προδήλων σφαλμάτων όπως αυτά περιγράφονται στην παρ. Α της 153394/919/12.04.2017 Υπουργικής απόφασης (Β' 1366) "Καθορισμός, προσδιορισμός, τρόπος και διαδικασία διόρθωσης πρόδηλων σφαλμάτων στην κατάρτιση και κύρωση των δασικών χαρτών", συνολικού εμβαδού 44.784,33 στρεμμάτων, όπως φαίνεται στα προσαρτημένα διαγράμματα χάρτη με όνομα «ΠΙΝΑΚΙΔΑ 1 ΔΗΜΟΣ ΦΛΩΡΙΝΑΣ» κλίμακας 1:60.000, «ΠΙΝΑΚΙΔΑ 2 ΔΗΜΟΣ ΑΜΥΝΤΑΙΟΥ» κλίμακας 1:50.000 & «ΠΙΝΑΚΙΔΑ 3 ΔΗΜΟΣ ΠΡΕΣΠΩΝ» κλίμακας 1:40.000, τα οποία αποτελούν αναπόσπαστο μέρος της παρούσας.

Καλείται κάθε ενδιαφερόμενος, αφού λάβει γνώση τού περιεχομένου του κατά τα ανωτέρω διορθωμένου δασικού χάρτη, να υποβάλει τις τυχόν αντιρρήσεις του μέχρι την καταληκτική ημερομηνία υποβολής αντιρρήσεων σύμφωνα με την (8) σχετική.

Η παρούσα συνοδευόμενη από τα ψηφιακά αρχεία του διορθωμένου δασικού χάρτη και του αντίστοιχου «Ορθοφωτοχάρτη έτους 1945» σε μορφή shapfiles (.shp), αποστέλλεται στο "Ελληνικό Κτηματολόγιο" για την ανάρτησή της και την απεικόνιση των δεδομένων στην ιστοσελίδα του στον ειδικό δικτυακό τόπο ανάρτησης δασικών χαρτών και υποβολής αντιρρήσεων.

**Η Αν. Προϊσταμένη
Δ/νσης Δασών Φλώρινας**

**Γλούφτση Σοφία
Δασολόγος**

Συνημμένα:

1. Ψηφιακό αρχείο «Ορθοφωτοχάρτη έτους 1945» (*.shp)
2. Ψηφιακό αρχείο «Δασικού χάρτη» (*.shp)

Πίνακας Διανομής:**1. Υ.Π.ΕΝ.**

Γενική Δ/νση Δασών και Δασικού Περιβάλλοντος
 Δ/νση Δασικών Έργων και Υποδομών,
 Τμήμα Δασικών Χαρτών, Δασολογίου Απογραφής και Θεματικής Υποστήριξης Δικαιωμάτων Δημοσίου
 Τέρμα Αλκμάνος, Τ.Κ. 11 528, Ιλίσια Αθήνα.

2. Ελληνικό Κτηματολόγιο

Λεωφ. Μεσογείων 288, Τ.Κ.15 562, Χολαργός Αθήνα.

3. Γραφείο Συντονιστή Α.Δ.Η.-Δ.Μ.

Β. Ηπείρου 20, Τ.Κ. 45 445, Ιωάννινα.

4. Γενική Δ/νση Δασών και Αγροτικών Υποθέσεων Α.Δ.Η.-Δ.Μ.

Μαρίκας Κοτοπούλη 62, Τ.Κ. 45 445, Ιωάννινα.

5. Δ/νση Συντονισμού και Επιθεώρησης Δασών Α.Δ.Η.-Δ.Μ.

Μαρίκας Κοτοπούλη 62, Τ.Κ. 45 445, Ιωάννινα.

6. Δ/νση Δασών Καστοριάς

Διοικητήριο Τ.Κ. 52 100 Καστοριά

7. Δ/νση Δασών Κοζάνης

Διοικητήριο ΖΕΠ Τ.Κ. 50 100 Κοζάνη

8. Δ/νση Δασών Πέλλας

Διοικητήριο Τ.Κ. 58200 Έδεσσα

9. Περιφέρεια Δυτικής Μακεδονίας

Γραφείο Περιφερειάρχη
 Διοικητήριο ΖΕΠ Τ.Κ. 50 100 Κοζάνη

10. Περιφερειακή Ενότητα Φλώρινας

Γραφείο Αντιπεριφερειάρχη
 Διοικητήριο - Πτολεμαίων 1, Τ.Κ. 53 100, Φλώρινα

11. Περιφερειακή Ενότητα Φλώρινας

Δ/νση Αγροτικής Οικονομίας & Κτηνιατρικής
 Τμήμα Τοπογραφίας, Εποικισμού & Αναδασμού
 Διοικητήριο - Πτολεμαίων 1, Τ.Κ. 53 100, Φλώρινα.

12. Κτηματική Υπηρεσία Φλώρινας

Διοικητήριο - Πτολεμαίων 1, Τ.Κ. 53 100, Φλώρινα

13. ΟΠΕΚΕΠΕ

Δομοκού 5, Τ.Κ. 10 445 Αθήνα

14. Δήμους

(Για την ανάρτηση στους πίνακες ανακοινώσεων του Δήμου και των Τοπικών κατά τόπους καταστημάτων και την αποστολή στην Δ/νση Δασών Φλώρινας του σχετικού αποδεικτικού)

Α. Δήμος Φλώρινας, Μεγάλου Αλεξάνδρου 97 - Τ.Κ. 53 100 **Φλώρινα**

Β. Δήμος Αμυνταίου, Γρηγορίου Νικολαΐδη 2 – Τ.Κ. 53 200 **Αμύνταιο**

Γ. Δήμος Πρεσπών – Τ.Κ. 53 077 **Λαιμός**

Δ. Δήμος Καστοριάς, Σκαπέρδειο Δημοτικό Μέγαρο – Τ.Κ. 52 100 **Καστοριά**

Ε. Δήμος Εορδαίας, 25^{ης} Μαρτίου 8 – Τ.Κ. 50 200 **Πτολεμαΐδα**
ΣΤ. Δήμος Έδεσσας, Πλατεία Αιγών 1– Τ.Κ. 58 200 **Έδεσσα**
Ζ. Δήμος Αλμωπίας, Πλατεία Αγγελή Γάτσου, – Τ.Κ. 58 400 **Αριδαία**

- 15. Δ/νση Υπηρεσίας Δόμησης Δήμου Φλώρινας**
Διοικητήριο - Πτολεμαίων 1 - Τ.Κ. 53 100, Φλώρινα
- 16. Δ/νση Τεχνικών Υπηρεσιών Δήμου Φλώρινας**
Μεγάλου Αλεξάνδρου 97 - Τ.Κ. 53 100 Φλώρινα
- 17. Δ/νση Τεχνικών Υπηρεσιών Δήμου Αμυνταίου**
Γρηγορίου Νικολαΐδη 2 – Τ.Κ. 53 200 Αμύνταιο
- 18. Δ/νση Τεχνικών Υπηρεσιών Δήμου Πρεσπών**
Τ.Κ. 53 077 Λαιμός
- 19. Συντονιστική Επιτροπή Συμβολαιογραφικών Συλλόγων Ελλάδος**
Γ. Γενναδίου 4 – Τ.Κ. 10 678 Αθήνα
- 20. Επιμελητήριο Φλώρινας**
Μεγαρόβου 15 - Τ.Κ. 53 100 Φλώρινα
- 21. Τ.Ε.Ε. / Παράρτημα Δυτικής Μακεδονίας**
Μπουσίου & Εστίας 3 - Τ. Κ. 50 100 Κοζάνη
- 22. ΓΕΩΤ.Ε.Ε./ Παράρτημα Δυτικής Μακεδονίας**
Πανδώρας 2 - Τ.Κ. 50 100 Κοζάνη
- 23. Δικηγορικός Σύλλογος Φλώρινας**
Μεγάλου Αλεξάνδρου 113, Εντός Δικαστηρίων - Τ.Κ. 53 100 Φλώρινα
- 24. Ιερά Μητρόπολη Φλωρίνης, Πρεσπών και Εορδαίας**
Τροπαιούχου, 53 100 Φλώρινα



**ΑΠΟΚΕΝΤΡΩΜΕΝΗ ΔΙΟΙΚΗΣΗ ΗΠΕΙΡΟΥ-ΔΥΤΙΚΗΣ ΜΑΚΕΔΟΝΙΑΣ
ΓΕΝΙΚΗ ΔΙΕΥΘΥΝΣΗ ΔΑΣΩΝ ΚΑΙ ΑΓΡΟΤΙΚΩΝ ΥΠΟΘΕΣΕΩΝ
ΔΙΕΥΘΥΝΣΗ ΔΑΣΩΝ ΦΛΩΡΙΝΑΣ**

ΤΡΟΠΟΠΟΙΗΣΗ ΑΝΑΡΤΗΜΕΝΟΥ/ΚΥΡΩΜΕΝΟΥ ΔΑΣΙΚΟΥ ΧΑΡΤΗ Π.Ε. ΦΛΩΡΙΝΑΣ
ΛΟΓΩ ΕΝΣΩΜΑΤΩΣΗΣ ΔΙΟΡΘΩΣΕΩΝ ΠΡΟΔΗΛΩΝ ΣΦΑΛΜΑΤΩΝ
(άρθρο 39 ν. 4801/2021)

ΠΙΝΑΚΙΔΑ 1
ΔΗΜΟΣ ΦΛΩΡΙΝΑΣ

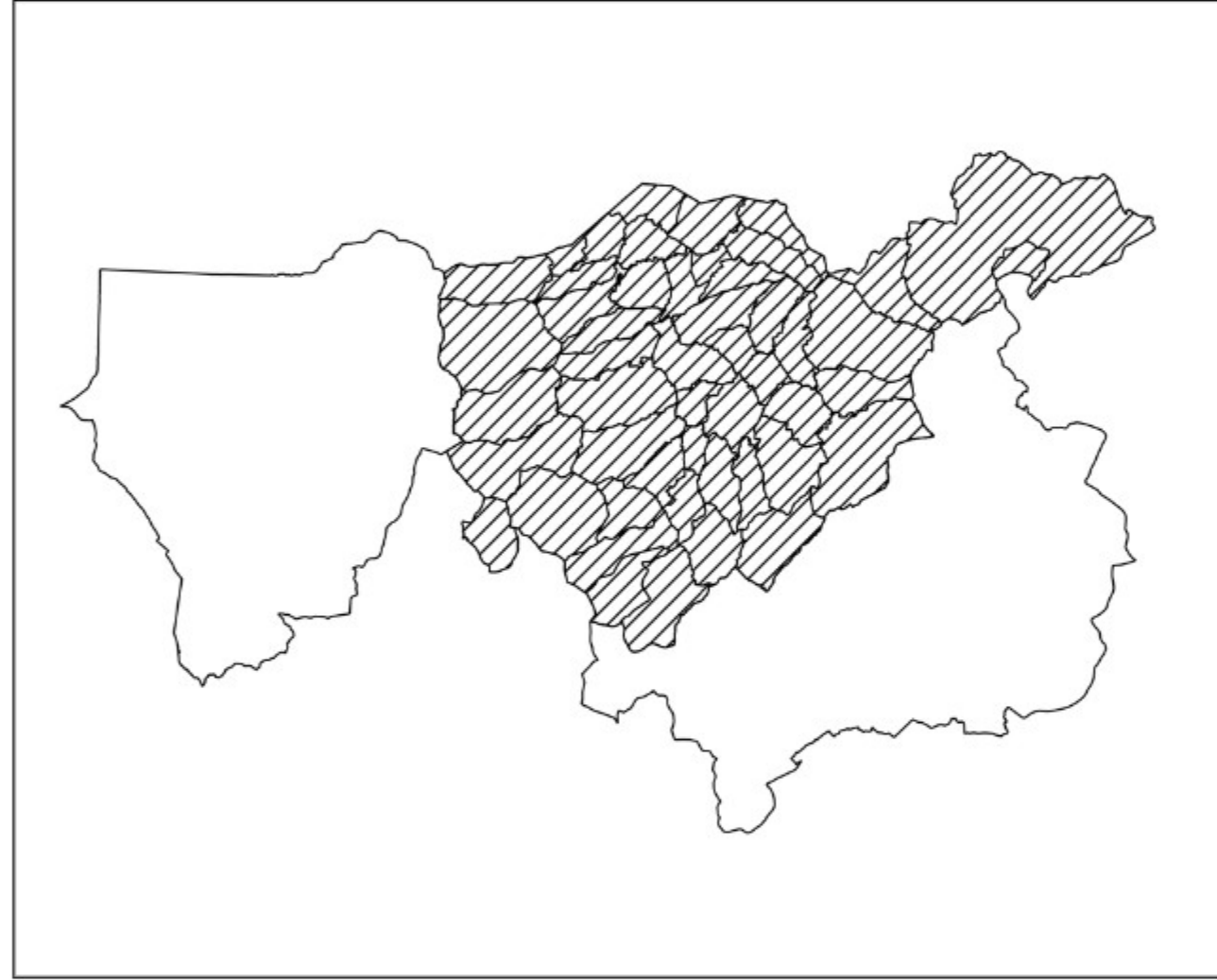

ΚΛΙΜΑΚΑ 1:60.000

ΦΩΤΟΛΗΨΙΑ: 2015 - 2016
&
ΔΟΡΥΦΟΡΙΚΗ ΕΙΚΟΝΑ

ΥΠΟΜΝΗΜΑ

Δασικός Χάρτης Π.Ε. ΦΛΩΡΙΝΑΣ

- ΔΑΣΙΚΕΣ ΕΝ ΓΕΝΕΙ ΕΚΤΑΣΕΙΣ ΤΩΝ ΠΑΡ. 1, 2, 3, 4 ΚΑΙ 5 ΑΡΘΡΟΥ 3 Ν998/79
- ΕΚΤΑΣΕΙΣ ΠΟΥ ΔΕΝ ΔΙΕΠΟΝΤΑΙ ΑΠΟ ΤΙΣ ΔΙΑΤΑΞΕΙΣ ΔΑΣΙΚΗΣ ΝΟΜΟΘΕΣΙΑΣ
- Εξαιρέσεις ανάρτησης

ΠΡΟΣΑΡΤΑΤΑΙ
ΣΤΗΝ ΥΠ' ΑΡΙΘΜ 25464/10-03-2022 ΠΡΑΞΗ ΤΡΟΠΟΠΟΙΗΣΗΣ
ΑΝΑΡΤΗΜΕΝΟΥ/ΚΥΡΩΜΕΝΟΥ ΔΑΣΙΚΟΥ ΧΑΡΤΗ Π.Ε. ΦΛΩΡΙΝΑΣ
ΛΟΓΩ ΕΝΣΩΜΑΤΩΣΗΣ ΔΙΟΡΘΩΣΕΩΝ ΠΡΟΔΗΛΩΝ ΣΦΑΛΜΑΤΩΝ
(παρ. 2 άρθρου 39 ν. 4801/2021)

Η ΑΝΑΠΛΗΡΩΤΡΙΑ ΠΡΟΪΣΤΑΜΕΝΗ
ΔΙΕΥΘΥΝΣΗΣ ΔΑΣΩΝ ΦΛΩΡΙΝΑΣ

ΓΛΟΥΦΤΣΗ ΣΟΦΙΑ
ΔΑΣΟΛΟΓΟΣ

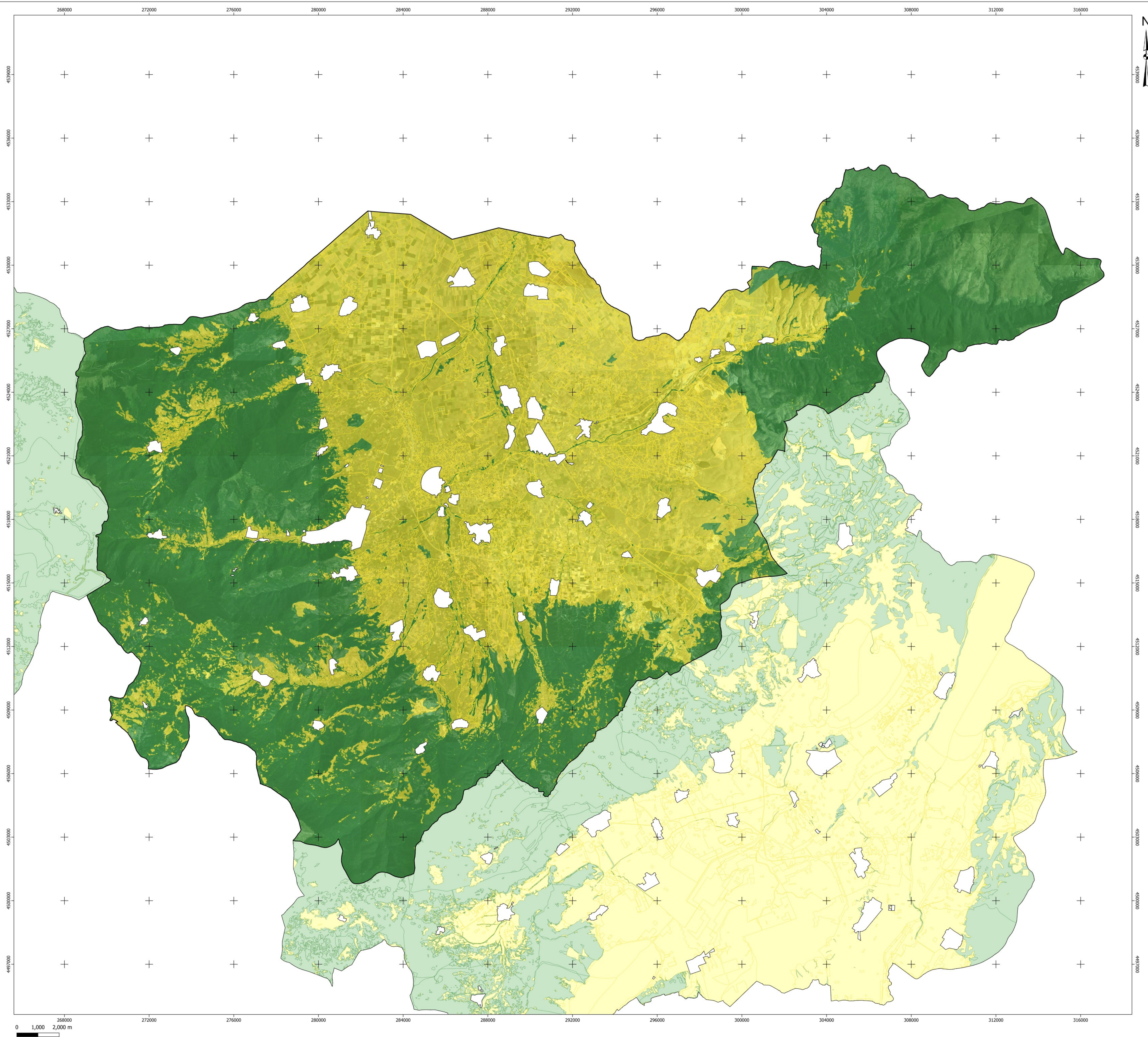

0 1,000 2,000 m



**ΑΠΟΚΕΝΤΡΩΜΕΝΗ ΔΙΟΙΚΗΣΗ ΗΠΕΙΡΟΥ-ΔΥΤΙΚΗΣ ΜΑΚΕΔΟΝΙΑΣ
ΓΕΝΙΚΗ ΔΙΕΥΘΥΝΣΗ ΔΑΣΩΝ ΚΑΙ ΑΓΡΟΤΙΚΩΝ ΥΠΟΘΕΣΕΩΝ
ΔΙΕΥΘΥΝΣΗ ΔΑΣΩΝ ΦΛΩΡΙΝΑΣ**

ΤΡΟΠΟΠΟΙΗΣΗ ΑΝΑΡΤΗΜΕΝΟΥ/ΚΥΡΩΜΕΝΟΥ ΔΑΣΙΚΟΥ ΧΑΡΤΗ Π.Ε. ΦΛΩΡΙΝΑΣ
ΛΟΓΩ ΕΝΣΩΜΑΤΩΣΗΣ ΔΙΟΡΘΩΣΕΩΝ ΠΡΟΔΗΛΩΝ ΣΦΑΛΜΑΤΩΝ
(άρθρο 39 ν. 4801/2021)

ΠΙΝΑΚΙΔΑ 2
ΔΗΜΟΣ ΑΜΥΝΤΑΙΟΥ

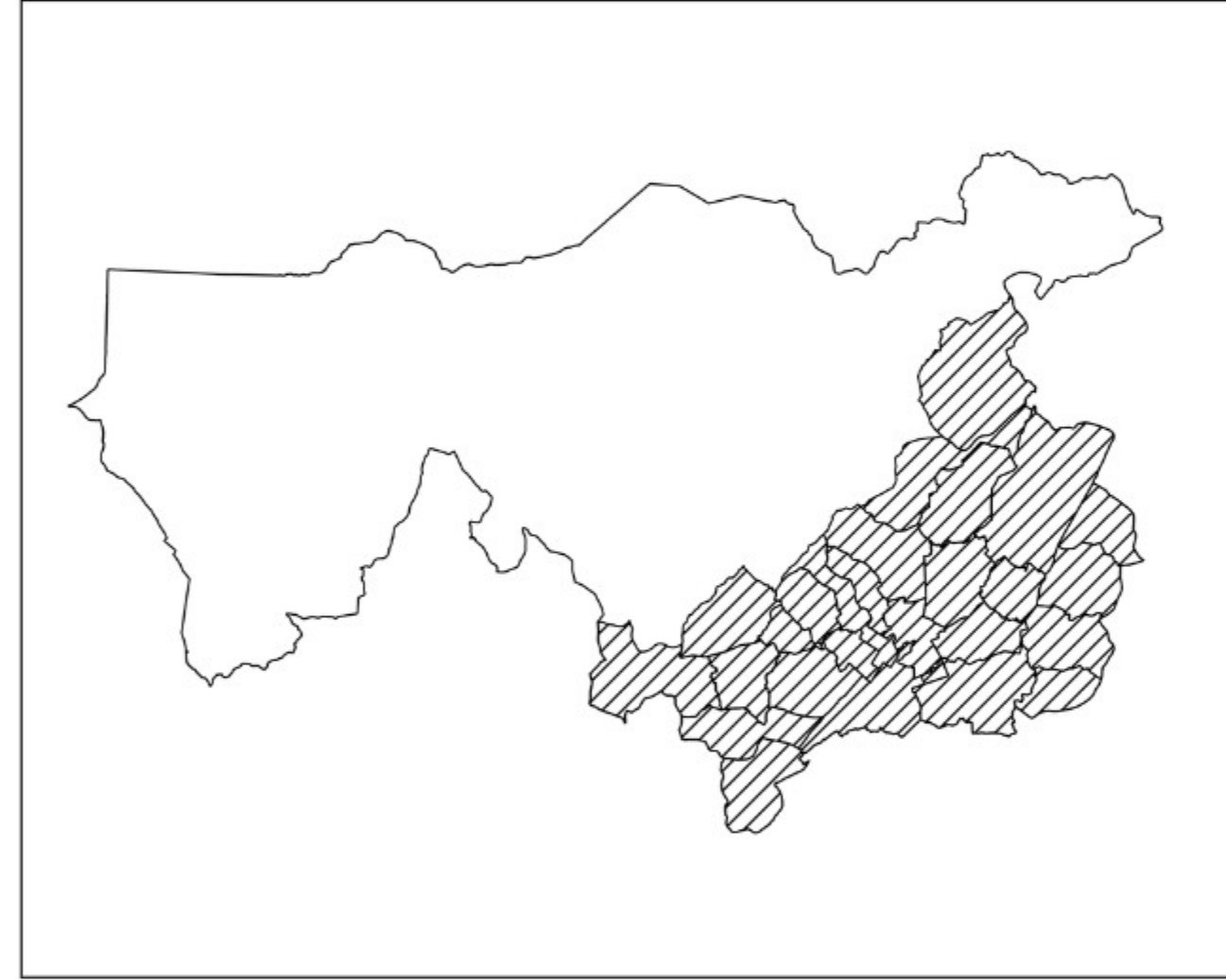

ΚΛΙΜΑΚΑ 1:50.000

ΦΩΤΟΛΗΨΙΑ: 2015 - 2016

ΥΠΟΜΝΗΜΑ

Δασικός Χάρτης Π.Ε. ΦΛΩΡΙΝΑΣ

- ΔΑΣΙΚΕΣ ΕΝ ΓΕΝΕΙ ΕΚΤΑΣΕΙΣ ΤΩΝ ΠΑΡ. 1, 2, 3, 4 ΚΑΙ 5 ΑΡΘΡΟΥ 3 Ν998/79
- ΕΚΤΑΣΕΙΣ ΠΟΥ ΔΕΝ ΔΙΕΠΟΝΤΑΙ ΑΠΟ ΤΙΣ ΔΙΑΤΑΞΕΙΣ ΔΑΣΙΚΗΣ ΝΟΜΟΘΕΣΙΑΣ
- Εξαιρέσεις ανάρτησης

ΠΡΟΣΑΡΤΑΤΑΙ
ΣΤΗΝ ΥΠ' ΑΡΙΘΜ 25464/10-03-2022 ΠΡΑΞΗ ΤΡΟΠΟΠΟΙΗΣΗΣ
ΑΝΑΡΤΗΜΕΝΟΥ/ΚΥΡΩΜΕΝΟΥ ΔΑΣΙΚΟΥ ΧΑΡΤΗ Π.Ε. ΦΛΩΡΙΝΑΣ
ΛΟΓΩ ΕΝΣΩΜΑΤΩΣΗΣ ΔΙΟΡΘΩΣΕΩΝ ΠΡΟΔΗΛΩΝ ΣΦΑΛΜΑΤΩΝ
(παρ. 2 άρθρου 39 ν. 4801/2021)

Η ΑΝΑΠΛΗΡΩΤΡΙΑ ΠΡΟΪΣΤΑΜΕΝΗ
ΔΙΕΥΘΥΝΣΗΣ ΔΑΣΩΝ ΦΛΩΡΙΝΑΣ

ΓΛΟΥΦΤΣΗ ΣΟΦΙΑ
ΔΑΣΟΛΟΓΟΣ

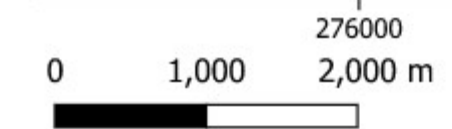
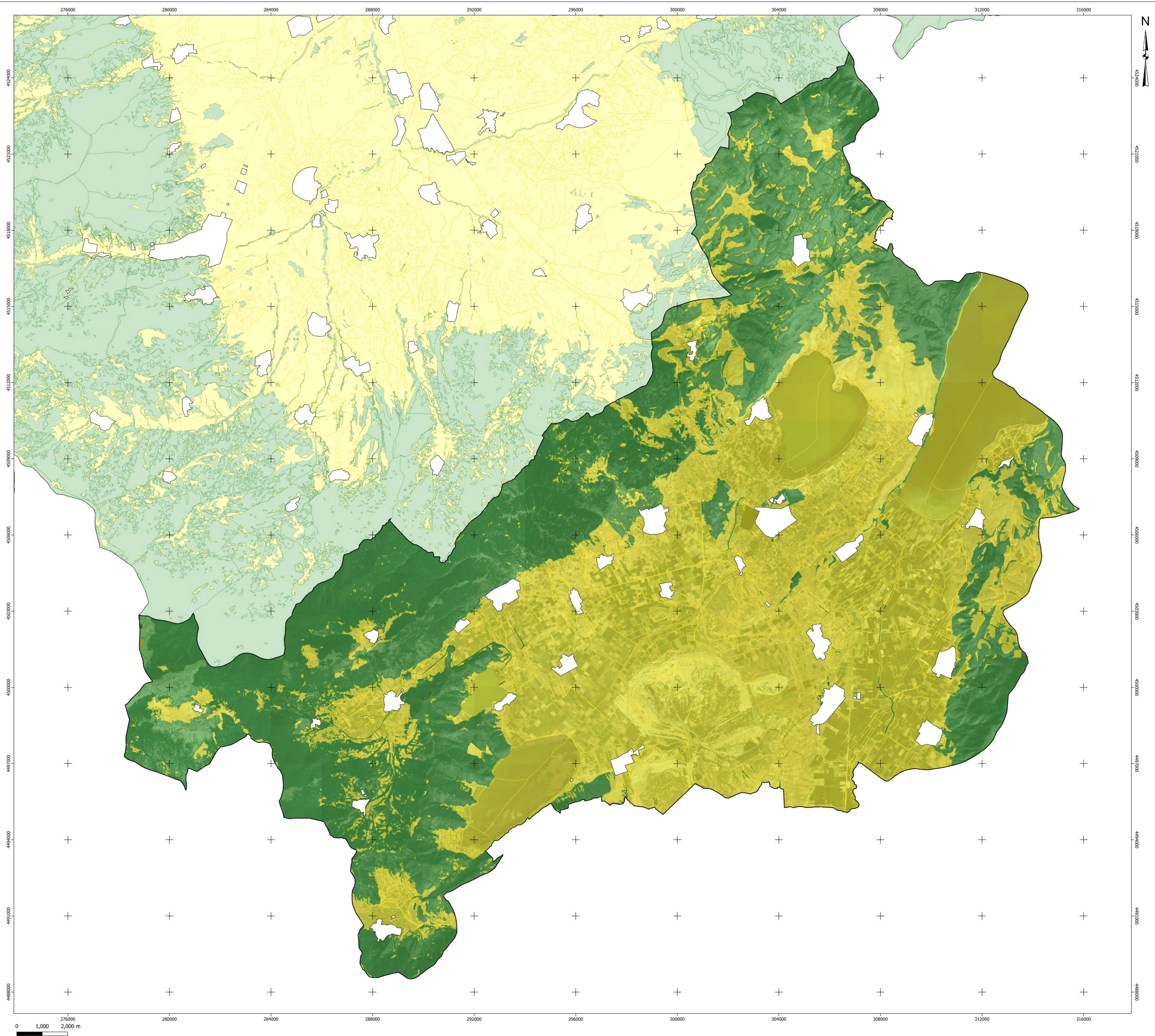



**ΑΠΟΚΕΝΤΡΩΜΕΝΗ ΔΙΟΙΚΗΣΗ ΗΠΕΙΡΟΥ-ΔΥΤΙΚΗΣ ΜΑΚΕΔΟΝΙΑΣ
ΓΕΝΙΚΗ ΔΙΕΥΘΥΝΣΗ ΔΑΣΩΝ ΚΑΙ ΑΓΡΟΤΙΚΩΝ ΥΠΟΘΕΣΕΩΝ
ΔΙΕΥΘΥΝΣΗ ΔΑΣΩΝ ΦΛΩΡΙΝΑΣ**

ΤΡΟΠΟΠΟΙΗΣΗ ΑΝΑΡΤΗΜΕΝΟΥ/ΚΥΡΩΜΕΝΟΥ ΔΑΣΙΚΟΥ ΧΑΡΤΗ Π.Ε. ΦΛΩΡΙΝΑΣ
ΛΟΓΩ ΕΝΣΩΜΑΤΩΣΗΣ ΔΙΟΡΘΩΣΕΩΝ ΠΡΟΔΗΛΩΝ ΣΦΑΛΜΑΤΩΝ
(άρθρο 39 ν. 4801/2021)

ΠΙΝΑΚΙΔΑ 3
ΔΗΜΟΣ ΠΡΕΣΠΩΝ

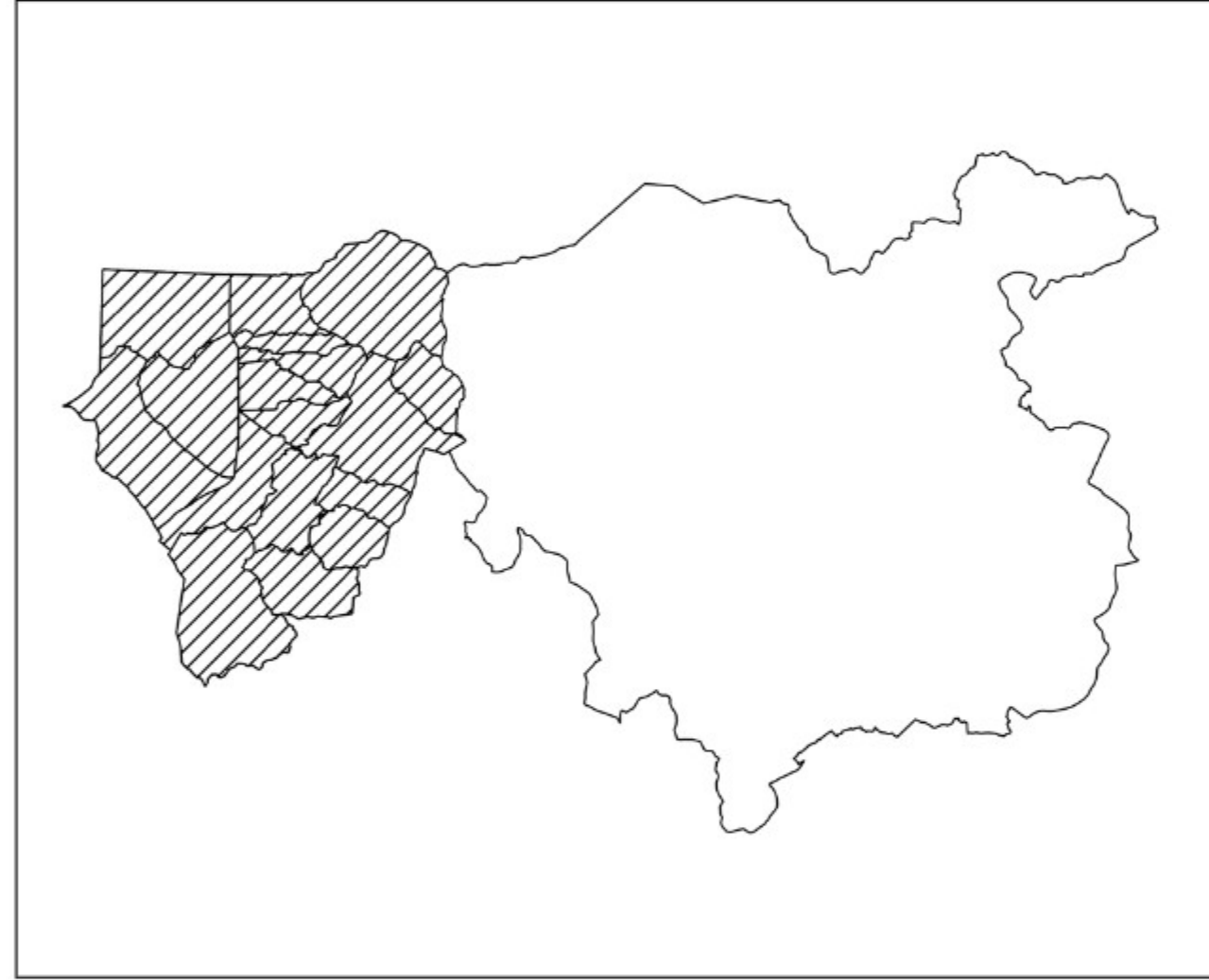

ΚΛΙΜΑΚΑ 1:40.000

ΦΩΤΟΛΗΨΙΑ: 2015 - 2016
&
ΔΟΡΥΦΟΡΙΚΗ ΕΙΚΟΝΑ

ΥΠΟΜΝΗΜΑ

Δασικός Χάρτης Π.Ε. ΦΛΩΡΙΝΑΣ

- ΔΑΣΙΚΕΣ ΕΙΝ ΓΕΝΕΙ ΕΚΤΑΣΕΙΣ ΤΩΝ ΠΑΡ. 1, 2, 3, 4 ΚΑΙ 5 ΑΡΘΡΟΥ 3 Ν998/79
- ΕΚΤΑΣΕΙΣ ΠΟΥ ΔΕΝ ΔΙΕΠΟΝΤΑΙ ΑΠΟ ΤΙΣ ΔΙΑΤΑΞΕΙΣ ΔΑΣΙΚΗΣ ΝΟΜΟΘΕΣΙΑΣ
- Εξαιρέσεις ανάρτησης

ΠΡΟΣΑΡΤΑΤΑΙ
ΣΤΗΝ ΥΠ' ΑΡΙΘΜ 25464/10-03-2022 ΠΡΑΞΗ ΤΡΟΠΟΠΟΙΗΣΗΣ
ΑΝΑΡΤΗΜΕΝΟΥ/ΚΥΡΩΜΕΝΟΥ ΔΑΣΙΚΟΥ ΧΑΡΤΗ Π.Ε. ΦΛΩΡΙΝΑΣ
ΛΟΓΩ ΕΝΣΩΜΑΤΩΣΗΣ ΔΙΟΡΘΩΣΕΩΝ ΠΡΟΔΗΛΩΝ ΣΦΑΛΜΑΤΩΝ
(παρ. 2 άρθρου 39 ν. 4801/2021)

Η ΑΝΑΠΛΗΡΩΤΡΙΑ ΠΡΟΪΣΤΑΜΕΝΗ
ΔΙΕΥΘΥΝΣΗΣ ΔΑΣΩΝ ΦΛΩΡΙΝΑΣ

ΓΛΟΥΦΤΣΗ ΣΟΦΙΑ
ΔΑΣΟΛΟΓΟΣ

