

Υπόμνημα

Διοικητικά Όρια	Ισούψεις Καμπύλες	Υδρογραφικό δίκτυο
■ Όρια Δήμων	— Κύριες (100μ.)	— Κοίτη ρεματός περιοδικής ροής
▬ Όριο Δημοτικών Διαμερισμάτων	--- Δευτερεύουσες (20μ.)	— Κοίτη ποταμού μόνιμης ροής
Δίκτυα Τεχνικής Υποδομής		— Αποστραγγιστικά και ποσιπτικά κανάλια
— Εθνική Οδός	— Ενδεικτική χάραξη Ιόνιας Οδού	
— Επαρχιακή Οδός	— Ευρύτερη Περιοχή Κόμβου Ιόνιας Οδού (ενδεικτική θέση)	
— Υπόλοιπο Οδικό Δίκτυο	— Προτεινόμενες βελτιώσεις Οδικών Κόμβων	
— Προτάσεις Βελτίωσης Οδικών Αξόνων	α) Εισόδου στον Οικισμό Ασφάκας	
α) Βλαχάτανου - Νεγράδων	β) Υπόγειη Ανοσώπεδη Διάβαση Οικισμού Μεταμόρφωσης	
β) Λιγοψιάς - Ζίτσας	— Γραμμή μεταφοράς υψηλής τάσης	

B.1 Οικιστικές χρήσεις

- B.1.1 Υφιστάμενοι οικισμοί
- B.1.2 Επεκτάσεις των οικισμών
- B.1.3 Περιοχές ειδικά ρυθμιζόμενης πολεοδομίας (ΠΕΡΠΟ)

B.2 Περιοχές Ειδικής Προστασίας (ΠΕΠ)

- B.2.1 Ζώνες προστασίας αναδασωτέων εκτάσεων
- B.2.2 Γεωργική γη

B.3 Περιοχές οργανωμένης ανάπτυξης παραγωγικών δραστηριοτήτων

- B.3.1 Ζώνες εγκατάστασης κτηνοτροφίας
- B.3.2 Ζώνη ανάπτυξης κτηνοτροφικών δραστηριοτήτων αιγοπροβάτων και βοοειδών
- B.3.3 Ζώνη μετεγκατάστασης πτηνοτροφικών μονάδων

B.4 Περιοχές ελέγχου και περιορισμού της δόμησης (ΠΕΠΑ)

- B.4 Ζώνη Ελέγχου και Περιορισμού της Δόμησης
- Όριο εφαρμογής διατάγματος Ζαγορίου (300μ νότια της Εθνικής Οδού)
- Όριο Περιφερειακής Ζώνης Π1 Εθνικού Πάρκου Β. Πίνδου
- Όριο Εθνικού Πάρκου Β. Πίνδου
- Όριο Ειδικής Περιβαλλοντικής Μελέτης Λίμνης Παμβώτιδας

B.5 Λοιπές περιοχές

- B.5.1 Αθλητικές εγκαταστάσεις Πετσαλιού
- B.5.2 Ζώνη κατά μήκος των γραμμών μεταφοράς ηλεκτρικής ενέργειας υψηλής τάσης
- B.5.3 Περιοχή εγκατάστασης επεξεργασίας λυμάτων

ΣΧΕΔΙΟ ΧΩΡΙΚΗΣ ΟΙΚΙΣΤΙΚΗΣ ΟΡΓΑΝΩΣΗΣ ΑΝΟΙΚΤΗΣ ΠΟΛΗΣ ΔΗΜΟΥ ΕΚΑΛΗΣ Ν. ΙΩΑΝΝΙΝΩΝ

Φορέας Ανάθεσης: Δήμος Εκάλης Ν. Ιωαννίνων
Φορέας Χρηματοδότησης: Π.Ε.Π. Ηπείρου
Φορέας Επίβλεψης: Δ/ση Περιβάλλοντος & Χωροταξίας Περιφέρειας Ηπείρου

ΧΑΡΤΗΣ: Π.2 **Πρόταση Χρήσεων Γης & Προστασίας Περιβάλλοντος Σ.Χ.Ο.Ο.Α.Π. Δήμου Εκάλης**

Ομάδα Μελέτης	Σύμβουλοι - Συνεργάτες Μελέτης:
Ματθαίος Χατζηγιάννης; Χωροτάκτης Πολεοδόμος Αρχιτέκτονας Μηχανικός	Πολεοδόμος με εμπειρία σε θέματα πολεοδομικών μελετών Πέτρος Τσομάνης - Μηχανικός Χωροταξίας ΜΣΣ Διοίκηση Επιχειρήσεων
Καλλιόπη Αγγελιάδου Γεωλόγος	Περιβαλλοντολόγος - Μηχανικός Περιβάλλοντος Ιωάννης Γεωργιάδης - Πολιτικός Μηχανικός
	Μηχανικός με εμπειρία σε θέματα υποδομών Κωνσταντίνος Τσομάνης - Πολιτικός Μηχανικός
	Δασολόγος Τσομάνης Χρήστος - Δασολόγος
	Οικονομολόγος Μιχάλης Ζαφειρίδης
	Μηχανικός με εμπειρία σε προγράμματα G.I.S. Αικατερίνη Μπέτσι Χωροτάκτης Πολεοδόμος Μηχανικός ΜΣΣ Πολεοδομία

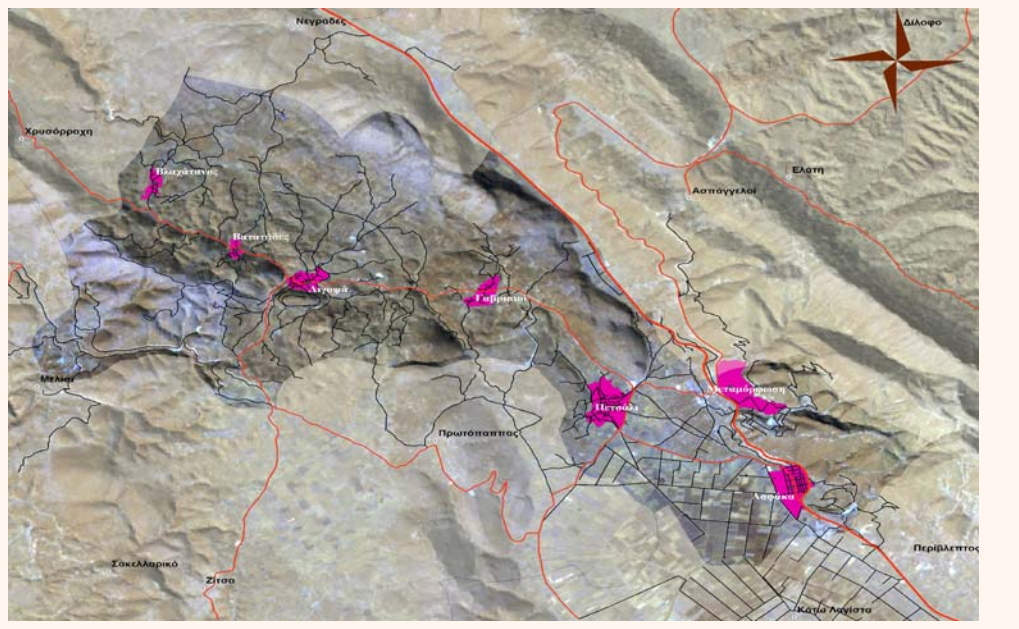

Ο κοινός εκπρόσωπος της ομάδας μελέτης:	Η Διευθύνουσα Υπηρεσία
Κλίμακα 1:25000	
Σύστημα Αναφοράς: Ε.Γ.Σ.Α. '87	
Απρίλιος 2009	